

مشروع تطوير نظم إنتاج مستدامة لنخيل التمر في دول مجلس التعاون لدول الخليج العربية

أطلس أهم أصناف نخيل التمر في دول الخليج العربية



أطلس أهم أصناف نخيل التمر في دول الخليج العربية



د. محمد بن صالح
أ. د. عبدالباسط عودة إبراهيم



الهيئة العامة لشئون الزراعة
والثروة السمكية-دولة الكويت



وزارة البلدية والبيئة
دولة قطر



وزارة الزراعة والثروة السمكية
سلطنة عُمان



وزارة البيئة والمياه والزراعة
المملكة العربية السعودية



وزارة الأشغال وشئون البلديات
والتخطيط العمراني- مملكة البحرين



وزارة التغير المناخي والبيئة
الامارات العربية المتحدة

ISBN 9789291275144



9 789291 275144



مشروع تطوير نظم إنتاج مستدامة لنخيل التمر في دول مجلس التعاون لدول الخليج العربية

أطلس أهم أصناف نخيل التمر في دول الخليج العربية

د. محمد بن صالح و ا. د. عبدالباسط عودة ابراهيم

٢٠١٨

© 2018 International Center for Agricultural Research in the Dry Areas (ICARDA)

All rights reserved.

ICARDA encourages fair use of this material.

Proper citation is required.

ISBN: 9789291275144

Citation:

Ben Salah M., Ibrahim A. O. 2018. Atlas of the main date palm varieties in the Arab States of the Gulf, The International Center for Agricultural Research in the Dry Areas (ICAR-DA), 153 pages + annexes.

محمد بن صالح و عبد الباسط عودة ابراهيم. 2018. أطلس أهم أصناف نخيل التمر في دول الخليج العربية. المركز الدولي للبحوث الزراعية في المناطق الجافة - إيكاردا، 153 صفحة + الملحقات.

HEADQUARTERS - LEBANON

Street address: Dalia Building 2nd Floor, Bashir El Kassar Street, Verdun, Beirut, Lebanon 1108-2010

Office Tel.: +961 1 813303

Office Fax: +961 1 804071/01-843473

المحتويات

9	المقدمة
11	الفصل الاول: التصنيف النباتي لنخلة التمر واصنافها
16	الفصل الثاني: واقع زراعة النخيل ونتاج التمور في دول مجلس التعاون لدول الخليج العربية
19	الفصل الثالث: أصناف المملكة العربية السعودية
42	الفصل الرابع: أصناف دولة الامارات العربية المتحدة
54	الفصل الخامس: أصناف مملكة البحرين
76	الفصل السادس: أصناف سلطنة عمان
100	الفصل السابع: أصناف دولة الكويت
117	الفصل الثامن: أصناف دولة قطر
138	الفصل التاسع: دراسة التنوع الوراثي الجزيئي لبعض أصناف نخيل التمر في دول مجلس التعاون لدول الخليج العربية
153	المراجع
154	الملحقات

تقديم

يعتبر النخيل محصول فاكهة رئيسية في منطقة الخليج العربي وأهم المحاصيل المستوطنة في دول مجلس التعاون لدول الخليج العربية. فبالرغم من ارتفاع درجات الحرارة وشدة الجفاف، تلعب العوامل البيئية وخاصة الرطوبة النسبية العالية دوراً أساسياً في انتشار زراعة النخيل وأصنافها. وتمثل التمور سلعة استراتيجية سواء بقيمتها الغذائية أو بالمردود المالي الذي توفره للمزارعين ولإقتصاديات الدول في منطقة شبه الجزيرة العربية.

وتتعدد أصناف النخيل وتختلف بشكل نخيلها وبثمارها المتميزة باللون والشكل والتركيبية الغذائية. ويمثل عمل توصيف الأصناف قاعدة علمية هامة للتمييز بين أصناف النخيل والتعريف بها ومقارنة صفاتها.

ومن أجل نشر وتعميم المعرفة العلمية والفنية، تم تكليف فريق عمل متخصص يضم باحثين من كل دولة من دول مجلس التعاون الخليجي العربية مع خبراء متخصصين لاختيار وتحديد أهم أصناف نخيل التمر في كل دولة، ومن ثم القيام بعمليات التوصيف من خلال إجراء قياسات الصفات المظهرية للنخلة والسعف والتمر أي للمجموع الخضري والثمري لكل صنف مع صور ممثلة للنخلة والثمار.

ويقسم الكتاب إلى تسعة فصول يقدم الفصل الأول منه التصنيف النباتي لنخلة التمر وأصنافها، يليه الفصل الثاني الذي يتطرق إلى واقع زراعة النخيل وإنتاج التمور في دول مجلس التعاون لدول الخليج العربي. وتقدم الفصول من الثالث إلى الثامن أهم الأصناف في المملكة العربية السعودية فدولة الامارات العربية المتحدة فمملكة البحرين، ثم الأصناف في سلطنة عمان ودولة الكويت، وأخيراً الأصناف في دولة قطر. ويخصص الفصل التاسع لدراسة التنوع الوراثي الجزئي لبعض أصناف نخيل التمر في دول مجلس التعاون لدول الخليج العربية وينتهي الكتاب بتقديم المراجع الرئيسية التي اعتمد عليها في إعداده ثم يقدم ملحق بالاستمارة الموحدة للتوصيف الخضري والثمري للنخيل.

يمثل إنجاز هذا الأطلس خطوة أولى على طريق حصر وتوصيف كل أصناف نخيل التمر في دول مجلس التعاون الخليجي العربية والتي يمثل النخيل فيها ما يقارب ٤٠ بالمائة من العدد الإجمالي للنخيل في العالم. ويكمل التوصيف الجيني (البصمة الوراثية) للأصناف عمل مقارنة الأصناف الخليجية في طرازها الظاهري ومواصفات ثمارها وتركيبها الجينية. ويفتح باباً مهماً لمقارنة الأصناف من جهة ولاعتماد التركيبة الجينية للبحث عن جينات مقاومة للإجهادات البيئية والزراعية وذلك لمواجهة الآثار السلبية للتغيرات المناخية.

ويعكس هذا الأطلس أهمية التعاون بين الأمانة العامة لمجلس التعاون لدول الخليج العربية والمركز الدولي للبحوث الزراعية في المناطق الجافة (إيكاردا) لتعزيز الأمن الغذائي ودعم وتطوير قطاع النخيل والتمور لما له من أهمية في تعزيز الزراعة والاقتصاد في دول الخليج وجميع الدول العربية.

تشرين الثاني/نوفمبر ٢٠١٨

على أبو سبع،

مدير عام، المركز الدولي للبحوث الزراعية في
المناطق الجافة (إيكاردا)

خليفة بن سعيد العبري،

الأمين العام المساعد للشؤون الاقتصادية والتنمية،
الأمانة العامة لمجلس التعاون لدول الخليج العربية

شكر

يود فريق الدراسة أن يعرب عن خالص الامتنان والتقدير للأمانة العامة لدول مجلس التعاون لدول الخليج العربية لتمويل هذا الكتاب الذي أنجز في إطار برنامج مشروع «تطوير نظم الإنتاج المستدامة لنخيل التمر في دول مجلس التعاون الخليجي في شبه الجزيرة العربية».

ونحن ممتنون جداً لوزارات الزراعة والسلطات الزراعية ومؤسسات البحوث الزراعية والجامعات في بلدان مجلس التعاون الخليجي في شبه الجزيرة العربية لتعاونهم الكبير في تنفيذ أنشطة المشروع وكذلك أعضاء اللجنة التوجيهية من مختلف دول مجلس التعاون للقيادة الموقفة للمشروع ولدعمهم لانجاز هذا الكتاب.

يتقدم فريق الدراسة بجزيل الشكر والامتنان لكل من د. بندر العضياني، أ. عثمان الجامع و م. حسين ابراهيم من الأمانة العامة لمجلس التعاون على الملاحظات القيمة التي تقدموا بها والتي ساهمت في تطوير الطبعة الحالية للكتاب.

ليجد المنسقون الوطنيون والفنيون كلمة شكر لدعمهم لفرق العمل الوطنية والتسهيلات المقدمة لانجاز هذا العمل ومديري مراكز البحوث لتوفيرهم الموارد الوراثية وتسهيل عمل الفرق البحثية. و نخص بذلك: د. يوسف الفهيد، د. محمد الزرعة و د. بندر العضياني (المملكة العربية السعودية)، م. محمد الظنحاني، م. علياء حارب و م. صلاح عبدالله (الامارات)، م. حسين جواد الليث و م. عصام عبدالرزاق و د. عبدالعزيز عبد الكريم (البحرين)، د. حمود الحسني و د. احمد البكري (عمان)، م. أسعد الرميح (الكويت) و م. حمد الشمري و م. مسعود المري (قطر).

ويسر فريق الدراسة أخيراً أن يشكر الدكتور عزيز أولاد بلقاسم والدكتور آرث نجاتيان من البرنامج الاقليمي لايكاردا بشبه الجزيرة العربية على التسهيلات والدعم لاعداد هذا الكتاب.

فريق الدراسة

شارك في تجميع المعطيات حول الأصناف فريق موسع من الباحثين والمهندسين والفنيين من مختلف دول مجلس التعاون لدول الخليج العربية.

محمد سعد الحسيني وحسين محمد السلطان (المملكة العربية السعودية) وشما الشامسي و احمد الحمودي (الامارات العربية المتحدة) وصادق عيسى منصور وعبدالمجيد جعفر حسين (مملكة البحرين) سعيد الصباحي و ابراهيم البوسعيدي وعلي البلوشي وغالية المعمرى وعباس اللواتي ومروى الهنائي وعبد الله الجابري و يوسف الرئيسي (سلطنة عمان) وشيما الخباز وأبرار دهراب (دولة الكويت) وعامر الكحيص ومحمد سالم اليافعي (دولة قطر).

فهرس الجداول

الجدول	صفحة
جدول ١	١٠
جدول ٢	١٧
جدول ٣	١٧
جدول ٤	١٨
جدول ٥	٢٠
جدول ٦	٢٠
جدول ٧	٤٣
جدول ٨	٥٥
جدول ٩	٥٥
جدول ١٠	٧٧
جدول ١١	٧٩
جدول ١٢	١٣٩
جدول ١٣	١٤٠
جدول ١٤	١٤٢
جدول ١٥	١٤٥
جدول ١٦	١٤٥
جدول ١٧	١٤٦
جدول ١٨	١٤٦
جدول ١٩	١٤٧
جدول ٢٠	١٤٧

فهرس الأشكال

	الشكل
142	شكل ١ قياس تركيز الحمض النووي لأصناف النخيل المستخدمة في الدراسة
142	شكل ٢ تعددية بادئات الميكروساتالايت في تشخيص أصناف النخيل
143	شكل ٣ التحليل المركب PCA لأصناف لدول مجلس التعاون التي شملتها الدراسة
144	شكل ٤ التحليل باستخدام شجرة العائلة لـ 23 صنف من نخيل التمر من دول مجلس التعاون
148	شكل ٥ الشجرة العنقودية لتشابه أصناف النخيل من دولة الكويت
148	شكل ٦ الشجرة العنقودية لتشابه أصناف النخيل من مملكة البحرين
148	شكل ٧ الشجرة العنقودية لتشابه أصناف النخيل من دولة قطر.
148	شكل ٨ الشجرة العنقودية لتشابه أصناف النخيل من المملكة العربية السعودية
149	شكل ٩ الشجرة العنقودية لتشابه أصناف النخيل من دولة الامارات العربية المتحدة
149	شكل ١٠ الشجرة العنقودية لتشابه أصناف النخيل من سلطنة عمان
149	شكل ١١ الشجرة العنقودية لتشابه صنف الخلاص المزروع في بعض دول مجلس التعاون الخليجي
149	شكل ١٢ الشجرة العنقودية لتشابه صنف الخصاب المزروع في بعض دول مجلس التعاون الخليجي
149	شكل ١٣ الشجرة العنقودية لتشابه صنف الخنيزي المزروع في بعض دول مجلس التعاون الخليجي
149	شكل ١٤ الشجرة العنقودية لتشابه صنف الهلالي المزروع في بعض دول مجلس التعاون الخليجي
149	شكل ١٥ الشجرة العنقودية لتشابه صنف برحي المزروع في بعض دول مجلس التعاون الخليجي
149	شكل ١٦ الشجرة العنقودية للأصناف (خلاص، خنيزي، خصاب، برحي، هلالي) المزروعة في بعض دول مجلس التعاون الخليجي



المقدمة

أنجز هذا العمل في إطار مشروع «تطوير نظم إنتاج مستدامة لنخيل التمر في دول الخليج العربي» الذي ينفذه المركز الدولي للبحوث الزراعية في المناطق الجافة (إيكارد) بالتعاون مع مؤسسات البحوث الوطنية بكل من المملكة العربية السعودية والامارات العربية المتحدة ومملكة البحرين وسلطنة عمان ودولتي الكويت وقطر وبتمويل من الأمانة العامة لدول مجلس التعاون لدول الخليج العربية.

ويهدف مشروع تطوير نظم إنتاج مستدامة لنخيل التمر في دول مجلس التعاون لدول الخليج العربية الى: (١) تطوير عمليات خدمة النخلة الأرضية من ري وتسميد وزيادة كفاءة استخدام الموارد المائية البديلة واستدامتها وخدمات رأس النخلة من تلقيح وخف ورعاية لتحسين الإنتاجية كما وجودة، (٢) وضع أنظمة ذات كفاءة لمعاملات ما بعد الحصاد المختلفة، (٣) تطوير نظم مكافحة متكاملة متوافقة بيئياً وتتميز باستدامتها تقلل من الخسائر في المحصول نتيجة الإصابة بالآفات وتزيد من الجودة والقيمة التسويقية للتمور، (٤) تكوين قاعدة بيانات فنية لتمكين الباحثين والمرشدين الزراعيين والمزارعين من الاستفادة من المعلومات والخبرات المتاحة في مختلف مجالات نخيل التمر و(٥) تقوية المؤسسات البحثية الوطنية وقدرات الموارد البشرية الوطنية وتحسين وسائل وطرق نقل التقنيات والمعرفة.

ويتكون نشاط المشروع من ثلاث محاور رئيسية هي: (أ) انجاز البحوث التطبيقية (ب) نقل التكنولوجيا و(ج) تقوية المؤسسات البحثية الوطنية في دول الخليج العربي ورفع قدراتها و ذلك في مجال العمليات الزراعية الحقلية لنخيل التمر وحماية المحصول وبرامج مكافحة المتكاملة ومعاملات ما بعد الحصاد والتكنولوجيا الحيوية وحفظ المصادر الوراثية.

ويأتي انجاز أطلس النخيل ضمن محور توصيف وحفظ المصادر الوراثية واعتماد التكنولوجيا الحيوية للدراسة الجينية لأصناف النخيل.

ويؤسس عمل أطلس النخيل لانجاز قاعدة بيانات متكاملة تنجز لأول مرة على عائلة من ستين صنف من أصناف النخيل تختلف بشكلها الظاهري وثمارها وهي تمثل التركيبة الصنافية للنخيل في دول مجلس التعاون لدول الخليج العربية. ويمثل هذا الأطلس قاعدة هامة للقيام بالعديد من الدراسات سواء الزراعية منها أو الجينية حيث تقوم على مفتاح متكامل من الناحية التوصيفية وعلى مفتاح موحد من البادئات الجينية التي يؤمل أن تفرق بين الأصناف جينياً.

يمكن هذا الانجاز من مقارنة الأصناف الخليجية من حيث شكل النخيل وثمرها ومواصفات ثمارها مقارنة بتوصيفها الجيني (البصمة الوراثية) ويفتح كذلك باباً مهماً ألا وهو البحث عن جينات مقاومة للإجهادات البيئية والزراعية و مجابهة الأثار السلبية للتغيرات المناخية.

المنهجية المتبعة في توصيف أصناف نخيل التمر

لتوصيف الأصناف الخليجية بصفة موحدة تم اعداد استمارة (ملحق ١) وتدريب الكادر الوطني بمختلف الدول الأعضاء بمجلس التعاون لدول الخليج العربية وتضم الاستمارة معطيات مفصلة حول الصنف والنخلة الموصفة لـ ٣١ نخلات على الأقل

منزرعة تحت ظروف بيئية و زراعية ملائمة وتعامل بنفس المعاملات تقريبا في المنطقة الرئيسية لزراعة الصنف.

تم اختيار ١٠ أصناف من كل دولة من دول الخليج العربي بحسب تواجدها وأهميتها الاقتصادية والبيئية داخل الدولة بالتشاور مع الأنظمة البحثية الوطنية. بعض هذه الأصناف مستوطنة قديمة في البلد وبعضها مستورد منذ زمن طويل وأثبتت تأقلمها مع الظروف البيئية للدولة.

تم تجميع بيانات حول الصنف تشمل اسمه ومرحلة استهلاك ثماره في الغالب و منافذ إستهلاكه (داخليا أو للتصدير خارج البلد) ومناطق زراعته داخل البلد ومعطيات حول انتاجه ومرحلة الحصاد (بسر أو رطب أو تمر أو كلاها). وحسب المعلومات المتوفرة تم تقدير حساسية الصنف للآفات ولنقص المياه والملوحة وكل الخصائص الأخرى المعروفة عنه في مناطق زراعته.

على ٣ نخلات من الصنف تم تجميع قياسات طول النخلة وعمرها ومحيط الجذع على ارتفاع متر من سطح الأرض وكذلك عدد السعف أو الأوراق. و قد تم اختيار ٣ سعفات كاملة الخوص والشوك وسليمة من الاصابات من وسط كل نخلة للقيام بمقاسات الخوص والشوك. وتم حساب عدد الخوص والشوك كما تم قياس الطول والعرض ل ٣ خوصات موزعة على طول السعفة كذلك ٣ شوكات وذلك من جانبي السعفة (يمين ويسار).

أما فيما يخص الجزء المثمر فقد تم أخذ القياسات على ثلاثة عذوق من كل نخلة بواقع ٩ عذوق لكل صنف تم عليها قياس طول السوباطة الكامل والطول المثمر منها وعرض السوباطة وسمكها وتم حساب عدد الشماريخ بالعذوق وتم على كل شمراخ قياس طول الشمراخ وطول الجزء المثمر منه وحسبت كل الأزهار بالشمراخ.

كما تم القيام بقياس طول وقطر الثمرة في مرحلتي البسر والتمر وسمك لحمها في الوسط وأخذ وزن الثمرة الطري والجاف وقطر قمع الثمرة وقيست متى أمكن نسبة المواد الصلبة الذائبة من لحم الثمرة.

وأضيف تحديد شكل الثمرة عند اكتمال النمو وكذلك اللون المميز للصنف. كما تم تجميع أوصاف النواة ومنه موضع النقيع وشكل الحفير وخاصة عمقه وأضيفت ملاحظات حول شكل القشرة ووجود أجنحة على جانبي النواة ولونها المميز. و يلخص الجدول رقم ١ أهم المعاملات التي تم تقييمها و العدد الاجمالي للعينات طبقا لدول الأشكال الذي اعتمده البكر (١٩٧٢) مثلما في الشكل الملحق المرفق رقم ٢. بالإضافة الى ذلك تم أخذ صور ايضاحية لنخلة الصنف وثمارها في طور البسر أو التمر وشكل الازهار.

جدول ١. أهم المعاملات التي تم قياسها والعدد الاجمالي للعينات المقاسة

عدد الدول	للجزء الموصف	للنخلة	للسنف	المجموع (لكل بلد)
٦				٦
٦٠			١٠	٦٠
١٨٠			٣	١٨٠

عدد العينات

٩٠	٩	٣		عدد السعف
١٨٠	١٨	٣	٦	عدد الخوص
١٨٠	١٨	٣	٦	عدد الشوك
١٨٠	٣٠		٣	عدد العذوق
٢٧٠	٢٧	٩		عدد الشماريخ
٣٦٠	٦٠	٢٠		الثمار في طور البسر
٣٦٠	٦٠	٢٠		الثمار في طور التمر
٣٦٠	٦٠	٢٠		النوى
٢٨٠٨٠	٤٦٨	٧٨		العدد الكلي للعينات



الفصل الاول

التصنيف النباتي لنخلة التمر واصنافها

اختلفت تسميات النخلة لدى الاقوام والناس على مر العصور فاسمها البابلي هو جشمارو (Jishimmaru), وهو مأخوذ من الكلمة السومرية جشمار (Jishimmar). والاسم اليوناني فينكس (Phoenix) مأخوذ من فينيقيا (Phoenicia), حيث امتلك الفينيقيون النخل و نشروا زراعته في حوض البحر الأبيض المتوسط, وداكتيليس (Dactylis) وديت (Date) مشتقة من كلمة دقل (Dachel) العربية الأصل وتعني الأصابع. قال (ارتيميدوروس) ان التمور الجيدة يطلق عليها الاصابع ومن هذا المصطلح الاغريقي اشتقت كلمة تمر في العديد من اللغات الاوربية الحديثة ففي الايطالية dattero والاسبانية datil والفرنسية datte, والانكليزية date, ويطلق على التمر باللغة السومرية زلوما (Zulumma) وفي اللغة الآرامية فتسمى النخلة دقلة (Diqla) وفي اللغة العربية تامار (Tamar) وبالحبشية تمر (Tamart). ويقال تمر دلمون عن تمر البحرين, وتمر مجان عن تمر عمان يسمى التمر في اللغة الهندية (خرما) وهو مقتبس من الفارسية.

وسميت النخلة لدى الفراعنة بالطائر الجميل ويسمى (بنو بيرد Bennu Bird) والذي يعني ثمار التمر الشديدة الحلاوة وزينت رسوم وصور هذا الطائر جدران الأماكن المقدسة وقصور الفراعنة والامراء، ويسمى نخيل التمر بنر (BNR) أو بنرت (BNRT) ويعني الحلاوة ويكتب في الهيروغليفية على النحو الآتي:



النخيل كلمة عربية الأصل، ففي الخط المسند في اليمن القديم ذكرت كلمة (نخل أو انخل) وتعني النخيل وبساتينه ومزارعه، ومن نخل أخذت كلمة منخل بكسر الميم أي مزارع النخيل.

نَخْلَهُ يَنْخُلُهُ نَخْلًا وَتَنْخَلُهُ وَانْتَخَلَهُ : صَفَاهُ وَاخْتَارَهُ وَكُلُّ مَا صُفِّيَ لِيُعْرَلَ لِبَاهِهِ فَقَدْ انْخُلَ وَتُنْخَلُ.

فالنَّخْلُ : التَّصْفِيَةُ وَالانْتِخَالُ : الاختيارُ لِنَفْسِكَ أَفْضَلَهُ وَهُوَ التَّنْخُلُ فَقَدْ قَالَ الشاعِر :

تَنَخَّلُهَا مَدْحًا لِقَوْمٍ وَلَمْ أَكُنْ ... لغيرهم فيما مضى أَتَنَخَّلُ

النخاله : ما بقي في المنخل

النَّخْلُ : تَنَخَيْلُ الثَّلْجِ وَالوَدْقُ تقول (ائْتَنَخَلْتُ لَيْلَتُنَا الثَّلْجَ أَوْ مَطَرًا غَيْرَ جَوْدٍ وَالسَحَابُ يَنْخُلُ البَرْدَ والرِّذَاذَ وَيَنْتَخِلُهُ)

والنخلة : شجرة التمر والجمع نخل ونخيل ونخلات.

أثمرت النخلة : حملت التمر.

المتمور : المزود بالتمر.

وجاء في لسان العرب (المجلد ٢، الصفحة ٤١٤) أن أول التمر طلع، ثم خلال، ثم بلح، ثم بسر، ثم رطب، ثم تمر. وورد ذكر الكرناف (أصول الكرب التي تبقى على الجذع) والشمراخ (العثكال) عليه بسر، والعرجون (عود الكباشة)، وأبرت النخل (لقحته). وذكر أبو حنيفة الدينوري في مؤلفه (كتاب النبات) أن كل ما لا يعرف اسمه من التمر فهو دقل، وواحدته دقلة، وهي الأدقال، وهكذا يسمى النخيل البذري في العراق.

ومما يرد من تعظيم للنخلة (السندركا) في أوصافها في النصوص المندائية (سندركا ربا/ النخلة العظيمة)، (سندركا هيوارا/ النخلة البيضاء)، (سندركا إد نورا/ نخلة النور)، (مانا

وسندركا/ العقل والنخل).

ولا يزال أصل نخلة التمر غير معروف حتى وقتنا الحاضر، والسبب في ذلك هو عدم وجود نخيل تمر بري (Wild date palm) تطور منه النخيل الحالي. ولكن بعض الباحثين أشاروا إلى أن نخيل التمر -المعروف حالياً- نشأ من حدوث طفرة وراثية لنخيل الزينة (نخيل الكناري (Phoenix canariensis) وبسبب تعاقب الأجيال بفعل التهجين الطبيعي بين الأنواع المختلفة تكوّن نخيل التمر، فيما يشير آخرون إلى أن أصل نخيل التمر هو نخيل السكر (Phoenix sylvestris) الذي يسمى النخيل البري أو الوحشي وإن ما يؤكد هذه الاعتقادات هو التشابه بين الأنواع العائدة للجنس فينكس (Phoenix) ومنها نخيل التمر ولكن هذه الأنواع وإن جمعت بينها العديد من الصفات المتشابهة إلا أنها لا زالت بعيدة عن بعضها في الكثير من الخصائص والصفات الأخرى بحيث لا يمكن اعتبار أيّاً منها أصلاً للثاني وتبقى الآراء بحاجة إلى الإسناد العلمي والتاريخي لتحديد أصل نخلة التمر، والتصنيف النباتي لنخلة التمر كما يلي:

ويكون الاسم العلمي للنخلة حسب نظام التسمية الثنائية (Phoenix dactylifera). بمرور الزمن حدثت تغيرات

المملكة	(Kingdom)	النباتية	(Plant)
القبيلة	(Phylum)	النباتات الوعائية المزهرة	(Anthophyta)
الصف	(Class)	مغطاة البذور	(Angiospermae)
الشعبة	(Subclass)	ذوات الفلقة الواحدة	(Monocotyledonae)
الرتبة	(Order)	النخيليات	(Palmalea)
العائلة	(Family)	النخيلية	(Arecaceae)
الجنس	(Genus)		Phoenix
النوع	(Species)		dactylifera

مختصراً (cv)، وبهذا يكون الاسم العلمي لصنف نخيل التمر الخلاص (Phoenix dactylifera L. cv. Khalas).

السلالة الخضرية (Clone)

أحياناً يظهر أفراد من الصنف يختلفون عن الصنف الأصلي في بعض الصفات ويشبهونه في صفات أخرى، وإذا ما اتضح أن الصفات الجديدة موروثية وثابتة وتنتقل إلى الأجيال عن طريق الإكثار الخضري، فإن الأفراد الجدد يكونون ما يعرف بالسلالة (Colne). والسلالة هي مجموعة من أفراد النخيل ذات تركيب وراثي موحد وتكون ناشئة أو مشتقة من نخلة

في الخصائص الفسيولوجية (Physiological) والمظهرية (Morphological) والوراثية (Genetical) مما تطلب تمييزها وتصنيفها تحت مفهوم الصنف (Variety)، حيث توجد أعداد كبيرة من الأصناف المختلفة حيث يفوق عدد الأصناف ٢٠٠٠ ويوجد في السعودية وحدها حدد أكثر من ٤٠٠ صنف. الصنف (Variety) تعبير نباتي عام يشمل الأصناف البرية والأصناف الزراعية الاقتصادية كافة، ولغرض تمييز الأصناف الزراعية الاقتصادية أطلق عليها تعبير Cultivar، وهو مشتق من كلمتان هما Cultivated Variety، وهو يشير إلى اسم الصنف واسم الشخص أو المنطقة التي وجد فيها ويشار له

أصناف جديدة تظهر على الساحة حتى وقتنا الحاضر حيث تنتج النباتات الجديدة من نمو الأجنة الجنسية الموجودة بالبذور (النوى) وتعد طريقة التكاثر بالبذور الأصل في تكاثر أشجار النخيل منذ القدم، مما ساعد على انتشارها على امتداد المناطق المناسبة لنموها، ومن ثم انتخاب واختيار الأصناف الملائمة لكل منطقة أو بيئة كما أن غالبية الفحول (الذكور) المنتشرة في معظم مناطق زراعة النخيل في العالم قد نتجت من زراعة البذور، والنخل البذري Seedling Palm هو النخل الناشئ من النوى أو النخل النامي من البذور ويسمى (دقل، وألوان، وجمع رعال، وخصاب، ومجهول)، وفي سلطنة عمان ودول الخليج العربي (جش أو قش أو نشو)، وفي العراق (غيباني، وبعد الإثمار تسمى دقل). ويسمى في السودان (مجهل، جاو، باو) ويسمى في المملكة العربية السعودية بأسماء عديدة (نشوي، نقل، بكائر، ألوان أو دجل (دقل أو خصاب) وفي نجد (عبس). ويسمى في ليبيا (مقماق) ويطلق على الأصناف الجافة (خلط) والرطبة (شكان) في تونس، وذكر أبو حنيفة الدينوري في مؤلفه (كتاب النبات) أن كل ما لا يعرف اسمه من التمر فهو دقل، وواحدته دقلة، وهي الأدقال، وهكذا يسمى النخيل البذري في العراق (ابراهيم، ٢٠٠٨). أصل الأصناف المعروفة حالياً أشجار بذرية أثبتت تفوقها ثم أكثرت خضرياً بالفسائل، ومازالت إلى وقتنا الحاضر عملية الانتخاب غير المقصود، حيث تنمو بعض النخيل عن طريق النوى الذي يرمي في الأرض وتجد أشجاره العناية الزراعية فيما بعد أملاً في أن تكون أشجار مذكرة للاستخدام في عملية التلقيح، وفي نفس الوقت إن كانت أنثى وكان ثمرها جيداً تركت وأكثرت خضرياً وتم تسميتها بعد ذلك، وتختلف الأصناف في تسمياتها التي يرجع بعضها إلى اللون أو الشكل أو موعد النضج أو إحدى الصفات المميزة للنخلة، أو لاسم مالِكها، أو لاسم المنطقة التي عرف فيها أول مرة وكما مبين أدناه:

واحدة من أحد الأصناف المعروفة وبالطرائق الخضرية، وهي تعبر عن الحد الأدنى من المتغيرات الوراثية والمظهرية التي يمكن ملاحظتها على أفراد من نخيل الصنف الواحد عند استمرار إكثاره خضرياً وفي النخيل يوجد عدد قليل من السلالات المعروفة لبعض الأصناف، ومثال على ذلك ولصنف الفرض وتوجد عدة سلالات أحسنها في سمائل والشرقية أما الخيزي فتوجد سلالتين هما خيزي عربي وخيزي عربي، وللصنف الذكري غنامي توجد سلالتان هما الغنامي الأخضر والغنامي الأحمر، الاختلاف بينهما في حجم ولون الطلعة التي يكون لون غلافها أحمر وأكبر حجماً في الغنامي الأحمر. وتوجد السلالات في عديد الأصناف في دول أخرى فمثلاً لصنف الخضراوي في العراق توجد ثلاث سلالات هي (خضراوي بصرة، وخضراوي بغداد، وخضراوي مندي)، وهذه السلالات تختلف فيما بينها في حجم الثمرة فقط. وكذلك توجد للصنف دقلة نور سلالتان، الاختلاف بينهما هو أن إحدهما مبكرة في النضج والأخرى متأخرة، وصنف الحياني في مصر توجد منه سلالتان تختلفان في حجم الثمرة فقط. وتشير الدراسات إلى وجود أكثر من سلالة من صنف السكري (سكري اصفر/سكري احمر/سكري الجمعة /سكري المذنب) وتعني تسمية الصنف بسكر نبات واسمه منسوب للسكر وكان التمر شديد الحلاوة يسمى في العراق السكري إن السلالة في النخيل هي تعبير عن الحد الأدنى من المتغيرات الوراثية والمورفولوجية التي تظهر بين أفراد الصنف الواحد عند إكثاره خضرياً لفترة من الزمن.

كيف تكونت أو نشأت الاصناف؟ ولماذا تتخصص منطقته بزراعة اصناف معينه؟

كان للإكثار البذري الفضل في انتشار وإكثار واستنباط الأصناف الملائمة لكل منطقة وبلد، وهي الأصناف المنتشرة حالياً والتي تزيد أعدادها عن ٢٠٠٠ صنف على مستوى العالم، ومازالت

التسمية	الاصناف
حسب الصفات الخضرية	ام السلا، ام الشوك، ام عذق، هدل، مشوك
حسب الصفات الثمرية	ابو العذوق
(حسب لون الثمرة في مرحلة البسر (الخلال	خضراوي، حمري، شهل (اشهل)، دقلة بيضا، اشقر، احمر، بنفشه، موشم
حسب شكل الثمرة	جوزي، اصابع العروس، لولو، ليلوي، عنجاصية، خيارة، بطيخي، ظلف الغزال، مناخر
حسب منطقة النشأة	بصري، برحي، سيوي، حجازي، بهرزي، بغدادي، نجدي
حسب مكتشف الصنف	مير حاج، جش جعفر، دقلة عباس، ابراهيمي، جمال الدين، دقلة موسى، بلياني
حسب نوعية التمر	مايعه، سكر، نباتي، حلوه
حسب موعد النضج	مبكر، ابكيره

تقسم أصناف التمور حسب نسبة الرطوبة فيها إلى:

١. التمور الطرية Soft dates

وتمتاز هذه المجموعة بارتفاع المحتوى الرطوبي فيها، حيث يتراوح ما بين ٢٥ - ٣٥ ٪، والنسبة العليا للسكريات فيها هي السكريات الأحادية (المختزلة) (الكلوكوز والفركتوز) حيث تمثل ٩٥ - ٩٨ ٪ من السكريات الكلية، ونسبة قليلة من السكريات الثنائية (غير المختزلة) (السكروز) وتمتاز بطراوة الثمار، وتستهلك في مرحلتها خلال الرطب، وتنتشر أصناف هذه المجموعة في العراق، وإيران، ودول الخليج العربي والمناطق الساحلية لشمال إفريقيا. ومثال عليها الخضراوي، والبرحي، والحلاوي، والساير، والزغلول، والسماي، وخنيزي.

٢. التمور شبه الطرية أو شبه الجافة Semidry dates

تتراوح نسبة الرطوبة في تمور هذه المجموعة ما بين ١٥ - ٢٥ ٪ في مرحلة التمر، وتتميز بارتفاع نسبة السكريات الأحادية، ولكن نسبة السكريات الثنائية (السكروز) فيها أعلى من المجموعة الأولى، ومن أصناف هذه المجموعة الزهدي، والمجهول، والخلاص، والمكتوم.

٣. التمور الجافة Dry dates

تكون نسبة الرطوبة فيها أقل من ١٥ ٪، وتمتاز بصلاصة الثمار عند النضج حيث تكون سهلة النقل والخزن، وتكون نسبة السكريات الثنائية فيها عالية مقارنة بالسكريات الأحادية، وتمتازها تصل إلى مرحلة التمر دون المرور بمرحلة الرطب. تنشر أصنافها في جنوبي مصر، وفي السودان، والمغرب، والجزائر، وليبيا، والعراق، والسعودية، ومنها دقلة نور، وبرمودا، وبركاوي، والديري، والأشري، وكسب. إن درجة صلابة أو طراوة الثمار (Fruit texture) في أصناف التمور لها صلة وثيقة بنسبة السكريات المختزلة إلى نسبة السكروز في الثمرة. فالثمار الطرية تخلص من السكروز أو نسبته فيها قليلة جداً، والنسبة العالية فيها هي للسكريات الأحادية المختزلة (كلوكوز- فركتوز)، أما الأصناف الجافة القوام فالحالة فيها معكوسة مما يكسبها القوام الصلب.

قسمت أصناف التمور حسب تحملها لأضرار المطر إلى ثلاث مجاميع هي:

- الأصناف الأكثر تحملاً للأمطار وهي: الديري، الخستاوي، الثوري، الخضراوي، الحلاوي، الخصاب، الساير والفرض.
- الأصناف متوسطة المقاومة لأضرار المطر وهي: الزهدي، الخلاص، البرحي، الهلالي، النغال والشيشي.

- الأصناف الحساسة للمطر وهي: دقلة نور، يتيما، الحياني، الغرس، جش ربيع وخنيزي.

تقسم أصناف النخيل حسب معدل درجات الحرارة إلى :

- أصناف تحتاج إلى معدل درجات حرارة ٢١ م°، وهي الأصناف المبكرة النضج.
- أصناف تحتاج إلى معدل درجات حرارة ٢٤ م°، وهي الأصناف المتوسطة النضج.
- أصناف تحتاج إلى معدل درجات حرارة ٢٧ م°، وهي الأصناف المتأخرة النضج.
- أصناف تحتاج إلى معدل درجات حرارة ٢٩ م°، وهي الأصناف المتأخرة جداً.

تقسم أصناف النخيل حسب مقاومتها للبرد كالآتي:

- الأصناف المقاومة (Resistant): الزهدي، والحياني، الأشري، الخستاوي، الساير والثوري.
- الأصناف متوسطة المقاومة (Moderate): دقلة نور، البرحي، الديري، العامري، القنطار، الخضراوي، المكتوم، المناخر والمجهول.
- الأصناف الحساسة للبرد (Sensitive): البريم، الغرس، الحلاوي، الخلاص والفرسي.
- مميزات نخلة التمر

تتميز عن باقي النباتات وأشجار الفاكهة الأخرى بمميزات:

١. نخلة التمر ثنائية المسكن (Dioecious) أحادية الجنس (Unisexual)، أي أن الأزهار الذكورية تحمل على شجرة والأنثوية على شجرة أخرى، لذا يجب أن يتم التلقيح إصطناعياً لضمان الحصول على إنتاج ثمري جيد، ويمكن أن يتم التلقيح طبيعياً عن طريق الرياح، وفي هذه الحالة يجب توفر عدد كبير من الأشجار المذكورة، ولا يتم التلقيح عن طريق الحشرات بسبب عدم احتواء الأزهار المؤنثة على الرائحة التي تجذب الحشرات.
٢. ساق نخلة التمر (الجذع) إسطواني ضخم على الرغم من عدم وجود الكامبيوم كونها من ذوات الفلقة الواحدة وهذا يعود إلى نمو القمة النامية وتوسع قواعد الأوراق، والسيادة القمية واضحة في نخلة التمر، ولا يتفرع الساق إلا في حالات نادرة لأسباب عديدة منها ما يرتبط بالصنف كما في صنف (التبرزل)، أو لأسباب أخرى، وإن قطع القمة النامية يعني موت النخلة.
٣. ورقة النخيل الكاملة (السعفة) مركبة ريشية عمرها ٦

والوريقات التي في الجزء السفلي من السعفة (الورقة المركبة) والقريبة من قاعدة الورقة تكون متحورة إلى أشواك Spines طويلة خضراء اللون وبوضع مائل.

٦. جذور نخلة التمر عرضية، خالية من الشعيرات الجذرية ولها جذيرات ماصة، وللأشجار القدرة على تكوين الجذور العرضية على امتداد الجذع، تمتاز جذور نخلة التمر بقابليتها على استثناء امتصاص الكلوريد والصوديوم من محلول التربة المشبعة وماء الري، ولها القدرة على تحمل الانغمار بالماء لفترة طويلة بسبب وجود الفراغات الهوائية الممتدة من الجذور حتى الساق والأوراق لتتصل بالثغور حيث يمكن أن يتم التنفس من خلالها.

٧. البذرة (النواة)، في ثمار هذا الجنس تكون محاطة بغشاء أبيض رقيق يعزلها عن لحم الثمرة ولها أخدود مميز.

سنوات، بعدها يتوقف نشاطها وتفقد صبغة الكلوروفيل ثم تجف، ولكنها تبقى ملتصقة بالجذع لأنها لا تكون منطقة (سقوط) انفصال (Abscission zone) لذا يجب إزالتها بتدخل الإنسان وجميع الأوراق موجودة في رأس النخلة وتنتج من القمة النامية وتوجد على النخلة البالغة ١٠٠-١٢٥ سعفة.

٤. إن نظام توزيع الأوراق في رأس النخلة (Phyllotaxy) مكون بحيث لا تتطابق ورقة فوق أخرى إلا بعد مرور ١٣ ورقة، وهذا يقلل من تظليل الأوراق لبعضها، ونمو النخيل لا يكون طبيعياً في الظل لأن السعف الأخضر لا يقوم بعملية التركيب الضوئي إلا إذا تعرض لأشعة الشمس المباشرة.

٥. الوريقات (الخصوص - Pinnae)، تكون منطوية دائماً بشكل طولي من منتصفها مكونة ما يشبه الزورق، V-shaped leaflets ويكون قعرها مواجهاً للسماء وتسمى Induplicate، وهذه الصفة مميزة لهذا الجنس



الفصل الثاني

واقع زراعة النخيل ونتاج التمور

في دول مجلس التعاون لدول الخليج العربية

يقدر عدد النخيل في العالم بحوالي ١٢٠ مليون نخلة مزروعة في أكثر من ثلاثين دولة ، وتغطي مساحة ٦٠٠ ألف هكتار منها ٤٢٢ ألف هكتار في الوطن العربي الذي يحتل مركز الصدارة في زراعة النخيل وإنتاج التمور حيث ويوجد ٩٠ مليون نخلة أي ما يعادل ٨٠٪ من عدد النخيل في العالم ويبلغ المعدل السنوي للإنتاج حوالي ٧ مليون طن/تمور أي ما يعادل ٨٠٪ من الإنتاج العالمي من التمور والذي يبلغ حوالي ٩ مليون طن فيما يمثل نصيب دول الخليج وحدها ٤٠٪، وتنتج دول الخليج ٤٠٪ من مجمل انتاج التمور العالمي.

توزيع النخيل ونتاجه في بلدان مجلس التعاون لدول الخليج العربية

تختلف مساحة النخيل فيما بين بلدان مجلس التعاون لدول الخليج العربية اعتمادا على احصائيات منظمة الأغذية والزراعة للأمم المتحدة (الجدول ٢). وتتوزع المناطق المزروعة بالنخيل بالمملكة العربية السعودية وسلطنة عمان ودولة الإمارات العربية المتحدة حسب احصائيات سنة ٢٠١٤ كالآتي ١٠٧٢٨١ و ٣٦٢٥٥ و ٢٨٤٨٥ هكتار على التوالي في البلدان الثلاثة.

ولا تزال المناطق المزروعة بالنخيل في كل من مملكة البحرين ودولتي الكويت وقطر محدودة للغاية حيث لا تتجاوز ٣١٩٥ و ٨٩٣١ و ٢٢٩٠ هكتارا على التوالي خلال عام ٢٠١٤. ومع ذلك، تزداد المناطق المزروعة بالنخيل في هذه البلدان الثلاثة خلال العقدين الأخيرين بمتوسط زيادة سنوية بحوالي ٢٠٪، ٤٠٪، و ٣٨٪ على التوالي في البحرين والكويت وقطر (جدول ١). وتسجل الدول ذات المساحة المحدودة أعلى متوسط انتاج (خلال الفترة ٢٠٠٠-٢٠١٤) حيث كانت في قطر والبحرين والكويت على التوالي ١١٢٠٠٦ و ٨٦٩٥٠ و ٨٥١٧٣ كجم للهكتار (شكل ١). بينما انخفض متوسط الانتاج في المملكة العربية السعودية ودولة الإمارات العربية المتحدة، حيث كانا على التوالي ٦٣١٠٥ و ٤٩٠٠١ كجم للهكتار.

جدول ٢. مساحات وإنتاج وإنتاجية التمور في دول مجلس التعاون لدول الخليج العربية

الدولة		٢٠١٤
البحرين	المساحة (هك)	٣١٩٥
	الإنتاج (طن)	١١١٦٤
	الإنتاجية (كلغ /هك)	٣٤٩٣٧
الكويت	المساحة (هك)	٨٩٣١
	الإنتاج (طن)	١١٥٢١٣
	الإنتاجية (كلغ /هك)	١٢٩٠٠٤
عمان	المساحة (هك)	٣٦٢٥٥
	الإنتاج (طن)	٣٢٨٣٩٢
	الإنتاجية (كلغ /هك)	٩٠٥٧٨
قطر	المساحة (هك)	٢٢٩٠
	الإنتاج (طن)	٢٧٤٨٢
	الإنتاجية (كلغ /هك)	١٢٠٠٠٩
العربية السعودية	المساحة (هك)	١٠٧٢٨١
	الإنتاج (طن)	١١٣٢٨٨٧
	الإنتاجية (كلغ /هك)	١٠٥٦٠٠
الإمارات	المساحة (هك)	٢٨٤٨٥
	الإنتاج (طن)	٢٥٥١٨٢
	الإنتاجية (كلغ /هك)	٨٩٥٨٦

المصدر احصائيات منظمة الأغذية والزراعة للأمم المتحدة (FAOSTAT, ٢٠١٤)

بلغت الشهرة العالمية، ومنها الفرض في عمان، والبرني في الجزيرة العربية، والبحري في العراق، والمجهول في المغرب، ودقلة نور في تونس والجزائر ويلاحظ انتشار بعض الأصناف في أكثر من دولة عربية، وبشكل خاص الدول المتجاورة (جدول ٣). تقسم أصناف النخيل حسب موعد النضج في الدول الخليج العربي وكما موضح في الجدول رقم (٤).

أصناف النخيل بدول مجلس التعاون لدول الخليج العربية

يختلف عدد أصناف نخيل التمر في مناطق زراعته المختلفة، وهذا يعود إلى الإكثار البذري، حيث أصبحت هذه الأصناف في تزايد مستمر، ونتجت أصناف من طريقة الإكثار هذه

جدول ٣. أهم الأصناف وأعدادها في دول الخليج العربي.

القطر	عدد الأصناف	أهم الأصناف
المملكة العربية السعودية	٤٠٠	خلاص، سكري، عنبر، رزيز، عجوة، شيشي، صقعي، صفري، صفاوي، خضري
البحرين	١٠٠	السلمي، المرزيان، الهلالي، الخلاص، الخنيزي، المرزيان
سلطنة عمان	٢٠٠	الهلالي، النغال، البرني، أم السلا، الخمري، خلاص الظاهرة، خلاص عمان، فرض، يونارنجة، مبسلي
الإمارات	١٢٠	نغال، شهل، هلاي، خلاص، فرض، أبو كييال، جش ربيع، لولو
قطر	٥٤	تناجيب، بكيرة، سلطاني، عنبر، حامي، شهل
الكويت	٤٢	فرسي، حساوي، برحي، ديري، خياره، بلياني، حويز

جدول ٤. تقسيم أصناف النخيل حسب موعد النضج في بعض الدول العربية المنتجة للتمور.

الدولة	الأصناف مبكرة النضج	المتوسطة	المتأخرة النضج	المتأخرة جداً
السعودية	غر، بكيرة، ماجي، حلية روثانة المدينة، لونة مساعدا، ربيعة	خلاص، سكري، شيشي، خنيزي، صقعي، حلوة، برني، رزيز، نبوت سيف، دخيني	عنبرة، خضري، شهل، منيفي، أم رحيم، نبتة سلمي	هلاي، خصاب
الإمارات	غرة، نغال، أبو كييال، ساير	خنيزي، برمجان، شيشي، مكتومي، حامي، برحي، لولو	جش ربيع، فرض، رزيز	خصاب، هلاي
سلطنة عمان	النغال، الخمري، جش بطاش، الدموس	خلاص الظاهرة، الفرض، الزبد، خلاص عمان، الخنيزي	هلاي عمان، شهل	
البحرين	المواجي، البجيرة، غرة	الخلاص، الخنيزي، المرزبان	السلمي، صبو	خصاب عصفور، هلاي
الكويت	برحي، خلاص، سعمران	فرسي، حلاوي، قنطار، خيارة		خصاب
قطر	شهل، طيار، بكيرة	حامي، سلطاني، خنيزي	خصاب، تناجيب، ام رحيم	

أهم الأصناف التجارية بدول مجلس التعاون

تعتبر أصناف خلاص، خصاب، خنيزي، برحي أصنافاً تجارية في المنطقة اعتماداً على تداولها في جل الأسواق الخليجية وتواجدها ضمن التركيبة الصنفية في كل دول مجلس التعاون لدول الخليج العربية. وتعتبر هذه الأصناف تجارية وتكتسب قيمة تسويقية لخصائص ثمارها ورغبة استهلاكها.

وتتواجد في بعض الدول الخليجية بعض الأصناف ذات خصائص مميزة مثل نغال بسلطنة عمان الذي يعرف بتبكير النضج. وتشارك سلطنة عمان والإمارات العربية المتحدة في صنف الفرض وهو من الأصناف المتداولة في أسواق الدولتين لسهولة حفظه وتسويقه.

ويتميز صنف السكري في المملكة العربية السعودية حيث يتداول في الأسواق المحلية وكذلك في أسواق أغلب دول الخليج العربية، وهو صنف نصف جاف ومرغوب في الأسواق لسهولة حفظه وتعبئته. وتصدر كميات محدودة منه إلى الأسواق الأوروبية، ويليه صنف العجوة الذي يمتلك الصفة التجارية لأهميته الدينية ولكن الكميات المنتجة منه قليلة، ويمكن اعتبار كل من صنفي بريم وأم الدهن تجاريان داخل دولة الكويت ويتم تداولهما في أسواق الدولة لمعرفة متساكني الدولة بالصنفين منذ زمن بعيد.

والجدير بالذكر أن كثير من الأصناف هي تمتلك المواصفات التي تمكنها من امتلاك الصفة التجارية إذا بذلت مجهودات أكثر لتحسين جودتها وطرق تعبئتها وللتعريف بها في الأسواق المحلية والإقليمية وحتى الدولية.

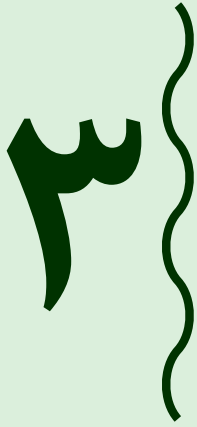

الفصل الثالث

أصناف المملكة العربية السعودية

بلغت المساحة المزروعة بالنخيل في المملكة العربية السعودية حسب بيانات النتائج التفصيلية للتعداد الزراعي لعام ٢٠١٥ نحو ١٠٧٣ ألف دونم (نحو ١٠٧ ألف هكتار)، وأهم مناطق زراعته هي القصيم حيث يزرع بها نحو ٢٩٨ ألف دونم (نحو ٣٠ ألف هكتار) بنسبة ٢٧,٨٪، ثم الرياض حيث يزرع بها نحو ٢٨٣ ألف دونم (نحو ٢٨ ألف هكتار) بنسبة ٢٦,٤٪، والمدينة المنورة نحو ١٨٣ ألف دونم (نحو ١٨ ألف هكتار) بنسبة ١٧,١٪، والشرقية نحو ٩٢ ألف دونم (نحو ٩ آلاف هكتار) بنسبة ٨,٦٪، وحائل نحو ٥٧ ألف دونم (نحو ٦ آلاف هكتار) بنسبة ٥,٣٪، ومكة المكرمة وعسير بنحو ٤٣ ألف دونم (نحو ٤,٣ آلاف هكتار) بنسبة ٤٪ لكل واحدة منهما، وتبوك نحو ٣٣ ألف دونم (نحو ٣,٣ آلاف هكتار) بنسبة ٣٪، فيما شكلت بقية المناطق مجتمعة نحو ٤٠ ألف دونم (نحو ٤ آلاف هكتار) بنسبة ٣,٧٣٪، وتوزعت المساحة المزروعة بالنخيل حسب اسلوب الري مناصفة تقريبا مابين الري بالتنقيط (٥٠,٣٪) والري بالغمر (٤٩,٧٪).

توزيع النخيل ونتاجه حسب المناطق بالمملكة العربية السعودية

يتوزع النخيل في مناطق عدة في المملكة من شمالها إلى جنوبها ومن شرقها إلى غربها وتتصدرها منطقة الرياض إذ تحتوي على ٢٤,٦١٪ من عدد النخيل، تليها منطقة القصيم إذ تحتوي على ٢٤,٤٣٪ من عدد النخيل، وتليها المدينة المنورة إذ تحتوي على ١٦,١٧٪ من عدد النخيل، ثم تليها المنطقة الشرقية إذ تحتوي على ١٣,٠٦٪ من عدد النخيل، ثم منطقة حائل إذ تحتوي على ٦,٢١٪ من عدد النخيل، فيما شكلت بقية المناطق نسبة ١٥,٥٢٪ من عدد النخيل.

أما من ناحية الإنتاج فقد بلغ إنتاج المملكة عام ٢٠١٣ م ١٠٩٥١٥٨ طن، وجاءت منطقة الرياض أولاً حيث أنتجت ٣٣٧٠٨٤ طن بنسبة ٣٠,٧٨٪، ثم منطقة القصيم حيث أنتجت ٢٢٥٠٣٨ طن بنسبة ٢٠,٥٥٪، ثم المنطقة الشرقية حيث أنتجت ١٧٦١٦٢ طن بنسبة ١٦,٠٩٪، تلتها منطقة المدينة المنورة ١٢٨٨٠٧ طن بنسبة ١١,٧٦٪، بينما أنتجت باقي المناطق ٢٢٨٠٦٧ طن بنسبة ٢٠,٨٢٪ (الجدول رقم ٥)، بينما وصلت الإنتاجية بناء على تقديرات الهيئة العامة للإحصاء لعام ٢٠١٦ م ١١٣٢٨٨٧ طن.

جدول رقم ٥. توزيع النخيل في مناطق المملكة حسب المساحة والانتاج

المنطقة	المساحة/ دونم*	النسبة للمملكة (%)	الإنتاج/ طن***	النسبة للمملكة (%)
الرياض	٢٨٣١٠٢	٢٦,٣٩	٣٤٨٥٨٩	٣٠,٧٧
مكة المكرمة	٤٣٠٤٨	٤,٠١	٣٥٤٥٩	٣,١٣
المدينة المنورة	١٨٣٠٣٣	١٧,٠٦	١٣٣٢٢٨	١١,٧٦
القصيم	٢٩٨٤٧٨	٢٧,٨٢	٢٣٢٨٠٨	٢٠,٥٥
الشرقية	٩١٩٢٣	٨,٥٧	١٨٢٢٨٢	١٦,٠٩
عسير	٤٢٩٨٣	٤,٠١	٢٢٩٩٨	٢,٠٣
تبوك	٣٣٢٠١	٣,٠٩	٢٦٨٤٩	٢,٣٧
حائل	٥٦٩٩٠	٥,٣١	٩٦٨٦٢	٨,٥٥
الحدود الشمالية	٥٢٨	٠,٠٥	٥٦٦	٠,٠٥
جازان	٤٨٤	٠,٠٥	٦٨٠	٠,٠٦
نجران	١٤١٢٩	١,٣٢	١١١٠٢	٠,٩٨
الباحة	٣١١٠	٠,٢٩	٢٦٠٦	٠,٢٣
الجوف	٢١٨٠٥	٢,٠٣	٣٨٨٥٨	٣,٤٣
المجموع	١٠٧٢٨١٤	١٠٠	**١١٣٢٨٨٧	١٠٠

* التعداد الزراعي لعام ٢٠١٥ م

** تقديرات الهيئة العامة للإحصاء لعام ٢٠١٦ م

*** تقديرات نسب المناطق محسوبة بناء على تقديرات الهيئة العامة للإحصاء لإنتاج التمور عام ٢٠١٦ م

جودتها ونسبة انتشارها ومنها لكل منطقة أصناف تختص بها وتجمع الأصناف على ثلاث مناطق. وفيما يلي بعض الأصناف ومناطق انتشارها (الجدول ٦):

أهم الأصناف

تشير الدراسات إلى وجود ٤٠٠ صنف من النخيل ولكن هناك ٣٣ صنفاً هي الأكثر انتشاراً في أكثر من منطقة وتختلف في

جدول رقم ٦. أصناف النخيل ومناطق انتشارها في المملكة العربية السعودية

المنطقة	عدد الأصناف الكلي	عدد الأصناف الرئيسية	عدد الأصناف الثانوية
الرياض	٨٠	٥٠	٣٠
الشرقية	٣٨	١٦	٢٢
القصيم	٧٧	٣٠	٤٧
مكة المكرمة	٢١	٨	١٣
المدينة المنورة	٥٨	٣٧	٢١
حائل	٤٤	٢٠	٢٤
نجران	٢٠	٩	١١
الحدود الشمالية	١٣	١٣	٠
عسير	٢١	١٠	١١
الجوف	١٨	٣	١٥
تبوك	٧	٢	٥
الباحة	٢	١	١
جازان	٥	٢	٣
المجموع	٤٠٤	٢٠١	٢٠٣

الأحساء : تستهلك معظم أصناف الأحساء رطباً ومنها يؤكل تمراً أو في المرحلتين والأصناف السائدة في الأحساء هي الخلاص الذي يمثل ٧٠٪ من النخيل يليه صنف الرزيز بنسبة ١٢٪ في حين يمثل صنفا الشيشي والشيببي معا حوالي ١٠٪ وتمثل بقية الأصناف ٨٪ من أهمها الهلالي ، الشهل ، الغر والحامي .

القطيف : تختلف أصناف القطيف عن أصناف الأحساء إذ يتصدر صنف الخلاص قائمة الأصناف بحوالي ٦٥٪ من عدد النخيل يليه صنف الخنيزي بنسبة ٢٥٪ وتمثل بقية الأصناف ١٠٪ وأهمها أصناف الغر والهلالي .

هـ - منطقة عسير :

يمثل صنف الصفري حوالي ٩٠٪ من نخيل وادي بيشة الذي تشاهر فيه زراعة النخيل وتتواجد بوادي بيشة أيضاً أصناف البرني، السري، الشكل وبديرة والمقفزي أما أكثر الأصناف انتشاراً في المملكة فهي (خلاص ، سكري أصفر ، برني ، صفري، حلوة، برحي، عجوة، صقعي، روثانة، سكري أحمر، خضري)

إن صنف الخلاص هو الأكثر انتشاراً في المملكة ويزرع منه ٧,٤٧ مليون نخلة تمثل ٢٦,٢٪ من إجمالي النخيل، ويليه صنف السكري ٤,٤ مليون نخلة بنسبة ١٥,٤٪، ثم صنف البرني ٢,٠ مليون نخلة بنسبة ٧,١٪ من أعداد النخيل.

أ-أصناف منطقة الرياض:

تعد منطقة الرياض أهم مناطق زراعة النخيل في المملكة بناء على أعداد النخيل ، ويوجد بها ٨٠ صنف ، يمثل صنف الخلاص نسبة ٤٣٪ من نخيل المنطقة ، بينما يمثل الصقعي نسبة ٧٪، وصنف البرحي نسبة ٥٪، وتمثل بقية الأصناف نسبة ٤٥٪ من أهمها الخضري .

ب-أصناف منطقة المدينة المنورة:

يوجد بها ٥٨ صنف، يمثل البرني نسبة ٤٣٪ من نخيل المنطقة، بينما يمثل صنف العجوة نسبة ١٢٪، وتمثل بقية الأصناف نسبة ٤٥٪ من أهمها العنبرة والصفراوي وروثانة المدينة وشلبي وربيعة.

ج-أصناف منطقة القصيم:

ويوجد بها ٧٧ صنف، يمثل السكري ما نسبته ٦٠٪ من نخيل المنطقة، بينما يمثل صنف الخلاص نسبة ٢٠٪، وتمثل بقية الأصناف نسبة ٢٠٪ من أهمها صقعي، نبتة علي، ونانة، شقراء، رشودية.

د- أصناف المنطقة الشرقية :

تحتوي واحات المنطقة الشرقية وخاصة الأحساء والقطيف على عديد الأصناف وقع تعريف ٣٨ صنفاً منها وتنقسم بدورها إلى منطقتين :

مواصفات اهم الاصناف في المملكة العربية السعودية

١: صنف خلاص

موقع المزرعة: مركز النخيل والتمور

معلومات عامة عن الصنف

- مرحلة استهلاك الصنف في الغالب: رطب وتمر
- منافذ استهلاك الصنف: استهلاك محلي وتصدير
- الانتاج : متوسط
- مرحلة الحصاد(الجنبي): رطب
- حساسية الصنف للآفات: متوسط
- حساسية الصنف لنقص المياه: متوسط
- حساسية الصنف للملوحة: متوسط
- مناطق زراعة الصنف: الأحساء - الخرج - القصيم ومختلف مناطق المملكة

مواصفات النخلة

القياس	الصفة
٣	الطول (متر)
٠,٧٠	محيط الجذع على ارتفاع متر (متر)
٦٢	عدد السعف أو الأوراق
١٦ سنة	عمر النخلة

مواصفات السعفة(الورقة)

القياس	الصفة
٣,٨٨	الطول الكلي لنصل السعفة من بروز أول شوكة إلى نهاية بروز الخوص (متر)
١٧٥	عدد الوريقات على السعفة
١٤	عدد الشوك على السعفة على اليمين
١٣	عدد الشوك على السعفة على اليسار
٦٤	طول منطقة الأشواك (سم)
لا يوجد	زاوية الانفراج عند عدم وجود خوصة طرفية واحدة (درجة)
ثنائي	المجموعات الشوكية الغالبة:

في مرحلة التمر أو النضج التام

القياس	الصفة
(متوسط ٢٠ ثمرة)	
٣,٩٢	طول الثمرة (سم)
٢,١٢	قطر الثمرة (سم)
٠,٥٧	سمك لحم الثمرة (مم)
١٠,٩١٥	وزن الثمرة الطري (غرام)
٩,٤٤	وزن الثمرة الجاف (غرام)
٩,٩٧٥	وزن اللحم (غرام)
٠,٧٠	وزن النواة (غرام)
٠,٩٧	قطر قمع الثمرة (مم)
٧٩,٣	نسبة المواد الصلبة الذائبة%

مواصفات (البذرة) النواة

الوصف	الصفة
وسطي	موضع النقيز (وسطي، أقرب للقمة أو للقاعدة)
عميق	شكل الحفيرة (عميق أو سطحي)
لا يوجد	وجود أجنحة على جانبي النواة
فاتح	اللون فاتح أو داكن:



مواصفات الخوص والاشواك

القياس	الصفة
٥٥,٧	طول الخوص على يمين السعفة (سم)
٥٤,٧	طول الخوص على يسار السعفة (سم)
٣,٩	عرض الخوصة في الوسط (سم)
١,٩	سمك النصل (سم)
١,٩	عرض النصل (سم)
١٦	طول الشوكة (سم)

الازهار

مواصفات الشمراخ

القياس	الصفة
٦٦	عدد الشمراخ
٣٨,١	طول الشمراخ (سم)
١٩,٨	طول الجزء المثمر من الشمراخ (سم)
٢١,١	عدد الأزهار بالشمراخ

مواصفات السوباطة (حامل العذق/العرجون)

القياس	الصفة
(سم)	
١٥٤,٣	طول (حامل العذق/العرجون) السوباطة الكامل
٦٠,٣	طول الجزء المثمر (المنطقة الثمرية) من السوباطة (العذق)
٣,٦٦	عرض (حامل العذق/العرجون) السوباطة (سم)
١,٥٣	سمك (حامل العذق/العرجون) السوباطة (سم)

مواصفات الثمار

في مرحلة البسر

القياس	الصفة
(متوسط ٢٠ ثمرة)	
٣,٩٥	طول الثمرة (سم)
٢,٤٥	قطر الثمرة (سم)
٠,٧٥	سمك لحم الثمرة (مم)
١٢,٧٣٥	وزن الثمرة الطري (غرام)
٥,٣٢٥	وزن الثمرة الجاف (غرام)
١١,٥١٥	وزن اللحم (غرام)
٤,٥٤	وزن النواة (غرام)
٠,٩٧	قطر قمع الثمرة (مم)
٤١,٤٦	نسبة المواد الصلبة الذائبة%
اصفر	اللون المميز



٢: صنف خنيزي

موقع المزرعة : مركز النخيل والتمور

الازهار

معلومات عامة عن الصنف

- مرحلة استهلاك الصنف في الغالب: رطب
- منافذ استهلاك الصنف: استهلاك محلي
- الانتاج : متوسط
- مرحلة الحصاد(الجنبي): رطب
- حساسية الصنف للآفات: متوسط
- حساسية الصنف لنقص المياه: متوسط
- حساسية الصنف للملوحة: متوسط
- خاصية اخرى للصنف : يتحمل الرطوبة
- مناطق زراعة الصنف: الأحساء والقطيف

مواصفات الشمراخ

القياس	الصفة
٥٧,٠	عدد شماريخ بالعذق
٣٩,١	طول الشمراخ (سم)
٢٤,١	طول الجزء المثمر من الشمراخ (سم)
٣٠,١	عدد الأزهار بالشمراخ

مواصفات السوباطة (حامل العذق/الرجون)

القياس (سم)	الصفة
١٤٧,٣	طول (حامل العذق/الرجون) السوباطة الكامل
٦٨,٠	طول الجزء المثمر (المنطقة الثمرية) من السوباطة (العذق)
٣,٢٨	عرض (حامل العذق/الرجون) السوباطة (سم)
١,٣٠	سمك (حامل العذق/الرجون) السوباطة (سم)

مواصفات النخلة

القياس	الصفة
٤,٥	الطول (متر)
٠.٧٥	محيط الجذع على ارتفاع متر بالمتر
٥٤	عدد السعف أو الأوراق
١٥	عمر النخلة (سنة)

مواصفات الثمار

في مرحلة البسر

القياس (متوسط ٢٠ ثمرة)	الصفة
٣,١٩	طول الثمرة (سم)
٢,٢٩	قطر الثمرة (سم)
٠,٦٧	سمك لحم الثمرة (سم)
١٠,٨	وزن الثمرة الطري (غرام)
٤,٣	وزن الثمرة الجاف (غرام)
٦,٧٢	وزن اللحم (غرام)
٠,٧٧	وزن النواة (غرام)
٠,٦٣	قطر قمع الثمرة (سم)
٤٢,٤	نسبة المواد الصلبة الذائبة%
احمر داكن	اللون المميز

مواصفات السعفة (الورقة)

القياس	الصفة
٣,٩٩	الطول الكلي لنصل السعفة من بروز أول شوكة إلى نهاية بروز الخوص (متر)
١٧٦	عدد الوريقات على السعفة
٩	عدد الشوك على السعفة على اليمين
٨	عدد الشوك على السعفة على اليسار
٥٤	طول منطقة الأشواك (سم)
لا يوجد	زاوية الانفراج عند عدم وجود خوصة طرفية واحدة (درجة)
ثنائي	المجموعات الشوكية الغالبة:

في مرحلة التمر أو النضج التام

القياس (متوسط ٢٠ ثمرة)	الصفة
٣,٣١	طول الثمرة (سم)
٢,٠٩	قطر الثمرة (سم)
٠,٥٣	سمك لحم الثمرة (سم)
٧,١	وزن الثمرة الطري (غرام)
٦,٠	وزن الثمرة الجاف (غرام)

مواصفات الخوص والاشواك

القياس	الصفة
٦٥,٤	طول الخوص على يمين السعفة (سم)
٦٤,٢	طول الخوص على يسار السعفة (سم)
٣,٣٦	عرض الخوصة في الوسط (سم)
٢,٢	سمك النصل (سم)
٢,٢	عرض النصل (سم)
٢٠,٣٣	طول الشوكة (سم)



٦,٥	وزن اللحم (غرام)
٥,٥	وزن النواة (غرام)
١,٠٦	قطر قمع الثمرة (سم)
٦٢,٤	نسبة المواد الصلبة الذائبة%

مواصفات (البذرة) النواة

الوصف	الصفة
وسطي	موضع النقيير
عميق	شكل الحفير
لا يوجد	وجود أجنحة على جانبي النواة
داكن	اللون فاتح أو داكن



٣: صنف رزیز

موقع المزرعة : مركز النخيل والتمور

الازهار

مواصفات الشمراخ

القياس	الصفة
٤١,٠	عدد شماريخ بالعذق
٣٢,٩	طول الشمراخ(سم)
١٩,٣	طول الجزء المثمر من الشمراخ(سم)
٢٠,٩	عدد الأزهار بالشمراخ

مواصفات السوباطة (حامل العذق/العرجون)

القياس (سم)	الصفة
١٤٧,٣	طول (حامل العذق/العرجون) السوباطة الكامل
٤٩,٣	طول الجزء المثمر (المنطقة الثمرية) من السوباطة (العذق)
٢,٥٣	عرض (حامل العذق/العرجون) السوباطة (سم)
١,٣٣	سمك (حامل العذق/العرجون) السوباطة (سم)

مواصفات الثمار

في مرحلة البسر

القياس (متوسط ٢٠ ثمرة)	الصفة
٣,٢٤	طول الثمرة (سم)
٢,٣٢	قطر الثمرة (سم)
٠,٦٧	سمك لحم الثمرة (سم)
١٠,٣	وزن الثمرة الطري (غرام)
٥,٦	وزن الثمرة الجاف (غرام)
٩,٤	وزن اللحم (غرام)
٥,٨	وزن النواة (غرام)
١,١	قطر قمع الثمرة (سم)
٤٢,٥	نسبة المواد الصلبة الذائبة%
بني مصفر	اللون المميز

في مرحلة التمر أو النضج التام

القياس (متوسط ٢٠ ثمرة)	الصفة
٣,٠٨	طول الثمرة (سم)
٢,١١	قطر الثمرة (سم)
٠,٥٧	سمك لحم الثمرة (سم)
٨,٢	وزن الثمرة الطري (غرام)
٦,٩	وزن الثمرة الجاف (غرام)

معلومات عامة عن الصنف

- مرحلة استهلاك الصنف في الغالب: تمر
- منافذ استهلاك الصنف: استهلاك محلي
- الانتاج : متوسط
- مرحلة الحصاد(الجني): تمر
- حساسية الصنف للآفات: متوسط
- حساسية الصنف لنقص المياه: متوسط
- حساسية الصنف للملوحة: متوسط
- مناطق زراعة الصنف: الأحساء، الخرج، القصيم ومختلف مناطق المملكة

مواصفات النخلة

القياس	الصفة
٤,٨	الطول (متر)
٦٥	محيط الجذع على ارتفاع متر بالمتر
٥٢	عدد السعف أو الأوراق
١٦	عمر النخلة(سنة)

مواصفات السعفة(الورقة)

القياس	الصفة
٣,٤٦	الطول الكلي لنصل السعفة من بروز أول شوكة إلى نهاية بروز الخوص (متر)
١٥٢	عدد الوريقات على السعفة
١٠	عدد الشوك على السعفة على اليمين
٩	عدد الشوك على السعفة على اليسار
٧٤	طول منطقة الأشواك (سم)
لا يوجد	زاوية الانفراج عند عدم وجود خوصة طرفية واحدة (درجة)
احادي	المجموعات الشوكية الغالبة:

مواصفات الخوص والاشواك

القياس	الصفة
٤٤,٢	طول الخوص على يمين السعفة(سم)
٤٤,٥	طول الخوص على يسار السعفة(سم)
٤,٢	عرض الخوصة في الوسط (سم)
١,٧	سمك النصل (سم)
١,٦٥	عرض النصل (سم)
٩,١	طول الشوكة (سم)



٧,٥	وزن اللحم (غرام)
٦,٩	وزن النواة (غرام)
١,٠٥	قطر قمع الثمرة (مم)
٧١,١	نسبة المواد الصلبة الذائبة%

مواصفات (البذرة) النواة

الوصف	الصفة
وسطي	موضع النقير
عميق	شكل الحفير
لا يوجد	وجود أجنحة على جانبي النواة
داكن	اللون فاتح أو داكن

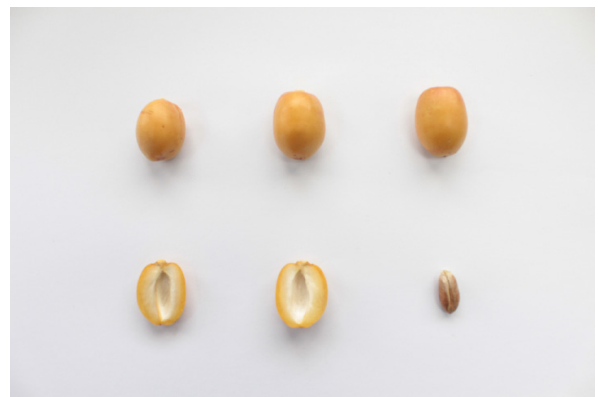

٤: صنف سكري

موقع المزرعة : المجمع الوراثي (مركز النخيل والتمور)

الازهار

مواصفات الشمراخ

القياس	الصفة
٤٨,٠	عدد شماريخ بالعذق
٥٣,١	طول الشمراخ(سم)
٢٥,٩	طول الجزء المثمر من الشمراخ(سم)
٢٨,٠	عدد الأزهار بالشمراخ

مواصفات السوباطة(حامل العذق/الرجون)

القياس (سم)	الصفة
١٢٩,٣	طول(حامل العذق/الرجون) السوباطة الكامل
٦٣,٠	طول الجزء المثمر (المنطقة الثمرية) من السوباطة(العذق)
٤,٠٣	عرض(حامل العذق/الرجون) السوباطة (سم)
١,٤٥	سمك(حامل العذق/الرجون) السوباطة (سم)

مواصفات الثمار

في مرحلة البسر

القياس (متوسط ٢٠ ثمرة)	الصفة
٣,٤٠	طول الثمرة (سم)
٢,٨١	قطر الثمرة (سم)
٠,٩	سمك لحم الثمرة (سم)
١٤,٣	وزن الثمرة الطري (غرام)
٥,٥	وزن الثمرة الجاف (غرام)
١٢,٦	وزن اللحم (غرام)
١,٧	وزن النواة (غرام)
١,٢٤	قطر قمع الثمرة (سم)
٤٣,٩	نسبة المواد الصلبة الذائبة%
اصفر	اللون المميز

في مرحلة التمر أو النضج التام

القياس (متوسط ٢٠ ثمرة)	الصفة
٣,٣٤	طول الثمرة (سم)
٢,٢٦	قطر الثمرة (سم)
٠,٧٢	سمك لحم الثمرة (سم)
١١,٢	وزن الثمرة الطري (غرام)
٨,٦	وزن الثمرة الجاف (غرام)

معلومات عامة عن الصنف

- مرحلة استهلاك الصنف في الغالب: رطب وتمر
- منافذ استهلاك الصنف: استهلاك محلي وتصدير
- الانتاج : متوسط
- مرحلة الحصاد(الجنبي): رطب وتمر
- حساسية الصنف للآفات: متوسط
- حساسية الصنف لنقص المياه: متوسط
- حساسية الصنف للملوحة: متوسط
- مناطق زراعة الصنف: القصيم والمنطقة الوسطى

مواصفات النخلة

القياس	الصفة
٤,٣٠	الطول (متر)
٠.٧٥	محيط الجذع على ارتفاع متر بالمتز
٧٣	عدد السعف أو الأوراق
١٧	عمر النخلة (سنة)

مواصفات السعفة(الورقة)

القياس	الصفة
٤,٢٩	الطول الكلي لنصل السعفة من بروز أول شوكة إلى نهاية بروز الخوص (متر)
١٩٨	عدد الوريقات على السعفة
١٨	عدد الشوك على السعفة على اليمين
١٧	عدد الشوك على السعفة على اليسار
٧٤	طول منطقة الأشوك (سم)
	زاوية الانفراج عند عدم وجود خوصة طرفية واحدة (درجة) لا يوجد
ثنائي	المجموعات الشوكية الغالبة:

مواصفات الخوص والاشواك

القياس	الصفة
٤١,٧	طول الخوص على يمين السعفة (سم)
٤٥,٢	طول الخوص على يسار السعفة (سم)
٣,١	عرض الخوصة في الوسط (سم)
٢,٥	سمك النصل (سم)
٢,٤	عرض النصل(سم)
٦,٠	طول الشوكة (سم)



٩,٩	وزن اللحم (غرام)
١,٣	وزن النواة (غرام)
١,٢٢	قطر قمع الثمرة (سم)
٦٨,٠	نسبة المواد الصلبة الذائبة %

مواصفات (البذرة) النواة

الوصف	الصفة
وسطي	موضع النخير (وسطي، أقرب للقمة أو للقاعدة)
عميق	شكل الحفير (عميق أو سطحي)
لا يوجد	وجود أجنحة على جانبي النواة
فاتح	اللون فاتح أو داكن



٥ : صنف سلج

موقع المزرعة : المجمع الوراثي (مركز النخيل والتمور)

الازهار

مواصفات الشمراخ

القياس	الصفة
٣٤,٠	عدد شماريخ بالعذق
٤١,٢	طول الشمراخ (سم)
٢٢,٦	طول الجزء المثمر من الشمراخ (سم)
٢٧,٧	عدد الأزهار بالشمراخ

مواصفات السوباطة (حامل العذق/العرجون)

القياس (سم)	الصفة
١٥٧,٧	طول (حامل العذق/العرجون) السوباطة الكامل
٥٢,٧	طول الجزء المثمر (المنطقة الثمرية) من السوباطة (العذق)
٢,٧٣	عرض (حامل العذق/العرجون) السوباطة (سم)
١,١٥	سمك (حامل العذق/العرجون) السوباطة (سم)

مواصفات الثمار

في مرحلة البسر

القياس (متوسط ٢٠ ثمرة)	الصفة
٤,٠٤	طول الثمرة (سم)
٢,٠٩	قطر الثمرة (سم)
٠,٥٧	سمك لحم الثمرة (سم)
٩,١٨	وزن الثمرة الطري (غرام)
٣,١٤	وزن الثمرة الجاف (غرام)
٧,٧٧	وزن اللحم (غرام)
٢,٣٦	وزن النواة (غرام)
٠,٩٩	قطر قمع الثمرة (سم)
٢٢,٤	نسبة المواد الصلبة الذائبة %
اصفر	اللون المميز

في مرحلة التمر أو النضج التام

القياس (متوسط ٢٠ ثمرة)	الصفة
٣,٦١	طول الثمرة (سم)
١,٨١	قطر الثمرة (سم)
٠,٣٧	سمك لحم الثمرة (سم)
٦,٠٨٥	وزن الثمرة الطري (غرام)
٤,٦٨٥	وزن الثمرة الجاف (غرام)

معلومات عامة عن الصنف

- مرحلة استهلاك الصنف في الغالب : تمر
- منافذ استهلاك الصنف: استهلاك محلي
- الانتاج : متوسط
- مرحلة الحصاد(الجنبي): تمر
- حساسية الصنف للآفات: متوسط
- حساسية الصنف لنقص المياه: متوسط
- حساسية الصنف للملوحة: متوسط
- مناطق زراعة الصنف: المنطقة الوسطى

مواصفات النخلة

القياس	الصفة
٤,٧	الطول (متر)
٠.٧٠	محيط الجذع على ارتفاع متر بالمتر
٥٢	عدد السعف أو الأوراق
١٥	عمر النخلة (سنة)

مواصفات السعفة (الورقة)

القياس	الصفة
٤,٩٧	الطول الكلي لنصل السعفة من بروز أول شوكة إلى نهاية بروز الخوص (متر)
٢٢٤	عدد الوريقات على السعفة
١١	عدد الشوك على السعفة على اليمين
١١	عدد الشوك على السعفة على اليسار
٦٦	طول منطقة الأشواك (سم)
لا يوجد	زاوية الانفراج عند عدم وجود خوصة طرفية واحدة (درجة)
احادى	المجموعات الشوكية الغالبة:

مواصفات الخوص والاشواك

القياس	الصفة
٤٤,١	طول الخوص على يمين السعفة (سم)
٤٤,٠	طول الخوص على يسار السعفة (سم)
٣,٥	عرض الخوصة في الوسط (سم)
١,٧	سمك النصل (سم)
١,٤	عرض النصل (سم)
٩,٥	طول الشوكة (سم)



٥,١٧٥	وزن اللحم (غرام)
٥,٣١	وزن النواة (غرام)
١,٠٧	قطر قمع الثمرة (م)
٦٣,٢	نسبة المواد الصلبة الذائبة %

مواصفات (البذرة) النواة

الوصف	الصفة
أقرب إلى القمة	موضع النقير
عميق	شكل الحفير
-	وجود أجنحة على جانبي النواة
فاتح	اللون فاتح أو داكن



٦: صنف شيشي

موقع المزرعة : مركز النخيل والتمور

الازهار

مواصفات الشمراخ

القياس	الصفة
٧٣,٠	عدد الشمراخ بالعذق
٤٨,٣	طول الشمراخ(سم)
٢٦,٢	طول الجزء المثمر من الشمراخ(سم)
١٩,٩	عدد الأزهار بالشمراخ

مواصفات السوباطة (حامل العذق/العرجون)

القياس (سم)	الصفة
١٦٨,٠	طول (حامل العذق/العرجون) السوباطة الكامل
٧٢,٧	طول الجزء المثمر (المنطقة الثمرية) من السوباطة(العذق)
٣,٥٧	عرض (حامل العذق/العرجون) السوباطة
١,٥٧	سمك (حامل العذق/العرجون) السوباطة

مواصفات الثمار

في مرحلة البسر

القياس (متوسط ٢٠ ثمرة)	الصفة
٣,٦	طول الثمرة (سم)
٢,٤١	قطر الثمرة (سم)
٠,٧٨	سمك لحم الثمرة (سم)
١٢,٩	وزن الثمرة الطري (غرام)
٦,٤	وزن الثمرة الجاف (غرام)
١٢,٠	وزن اللحم (غرام)
٥,٧	وزن النواة (غرام)
١,١٣	قطر قمع الثمرة (سم)
٤٣,١	نسبة المواد الصلبة الذائبة%
اصفر مخضر	اللون المميز

في مرحلة التمر أو النضج التام

القياس (متوسط ٢٠ ثمرة)	الصفة
٣,٤٢	طول الثمرة (سم)
٢,١٣	قطر الثمرة (سم)
٠,٦	سمك لحم الثمرة (سم)
١٠,٦	وزن الثمرة الطري (غرام)
٨,٦	وزن الثمرة الجاف (غرام)

معلومات عامة عن الصنف

- مرحلة استهلاك الصنف في الغالب: رطب وتمر
- منافذ استهلاك الصنف: استهلاك محلي وتصدير
- الانتاج : متوسط
- مرحلة الحصاد(الجنبي): رطب وتمر
- حساسية الصنف للآفات: متوسط
- حساسية الصنف لنقص المياه: متوسط
- حساسية الصنف للملوحة: متوسط
- مناطق زراعة الصنف: الأحساء

مواصفات النخلة

القياس	الصفة
٤,٥	الطول (متر)
٠.٧٠	محيط الجذع على ارتفاع متر بالمتر
٥٦	عدد السعف أو الأوراق
١٦	عمر النخلة(سنة)

مواصفات السعفة(الورقة)

القياس	الصفة
٣,٤٢	الطول الكلي لنصل السعفة من بروز أول شوكة إلى نهاية بروز الخوص (متر)
١٤٥	عدد الوريقات على السعفة
١٠	عدد الشوك على السعفة على اليمين
١٠	عدد الشوك على السعفة على اليسار
٦٩	طول منطقة الأشوك (سم)
لا يوجد	زاوية الانفراج عند عدم وجود خوصة طرفية واحدة (درجة)
احادى	المجموعات الشوكية الغالبة:

مواصفات الخوص والاشواك

القياس	الصفة
٤٦,٠	طول الخوص على يمين السعفة (سم)
٤٥,٧	طول الخوص على يسار السعفة (سم)
٤,٨	عرض الخوصة في الوسط (سم)
٢,١	سمك النصل (سم)
٢,٠	عرض النصل (سم)
١٢,٤	طول الشوكة (سم)



٩,٩	وزن اللحم (غرام)
٦,٣	وزن النواة (غرام)
١,٠٨	قطر قمع الثمرة (سم)
٨٠,٤	نسبة المواد الصلبة الذائبة%

مواصفات (البذرة) النواة

الوصف	الصفة
وسطي	موضع النقر
عميق	شكل الحفير
لا يوجد	وجود أجنحة على جانبي النواة
فاتح	اللون فاتح أو داكن



٧: صنف صفاوي

موقع المزرعة : المجمع الوراثي (مركز النخيل والتمور)

الازهار

مواصفات الشمراخ

القياس	الصفة
٣٩,٧	عدد شماريخ بالعذق
٣٩,٠	طول الشمراخ (سم)
٢٤,٠	طول الجزء المثمر من الشمراخ (سم)
٢٤,٨	عدد الأزهار بالشمراخ

مواصفات السوباطة (حامل العذق/الرجون)

القياس (سم)	الصفة
١٧٤,٠	طول (حامل العذق/الرجون) السوباطة الكامل
٦٢,٣	طول الجزء المثمر (المنطقة الثمرية) من السوباطة (العذق)
٢,٨٣	عرض (حامل العذق/الرجون) السوباطة
١,٢٥	سمك (حامل العذق/الرجون) السوباطة

مواصفات الثمار

في مرحلة البسر

القياس (متوسط ٢٠ ثمرة)	الصفة
٤,٧٦	طول الثمرة (سم)
٢,٤٨	قطر الثمرة (سم)
٠,٥٨	سمك لحم الثمرة (سم)
١٤,٩	وزن الثمرة الطري (غرام)
٦,٤	وزن الثمرة الجاف (غرام)
١٣,٤	وزن اللحم (غرام)
١,٥	وزن النواة (غرام)
١,١٤	قطر قمع الثمرة (سم)
٤٢,٥	نسبة المواد الصلبة الذائبة %
احمرداكن	اللون المميز

في مرحلة التمر أو النضج التام

القياس (متوسط ٢٠ ثمرة)	الصفة
٣,٣٣	طول الثمرة (سم)
٢,٦٢	قطر الثمرة (سم)
١,١٢	سمك لحم الثمرة (سم)
١١,٢	وزن الثمرة الطري (غرام)
٨,٢	وزن الثمرة الجاف (غرام)

معلومات عامة عن الصنف

- مرحلة استهلاك الصنف في الغالب: تمر
- منافذ استهلاك الصنف: استهلاك محلي
- الانتاج : متوسط
- مرحلة الحصاد(الجنبي): تمر
- حساسية الصنف للآفات: متوسط
- حساسية الصنف لنقص المياه: متوسط
- حساسية الصنف للملوحة: متوسط
- مناطق زراعة الصنف: المدينة المنورة

مواصفات النخلة

القياس	الصفة
٤,٥	الطول (متر)
٠.٧٠	محيط الجذع على ارتفاع متر بالمتر
٦٣	عدد السعف أو الأوراق
١٤	عمر النخلة (سنة)

مواصفات السعفة (الورقة)

القياس	الصفة
٤,٧٨	الطول الكلي لنصل السعفة من بروز أول شوكة إلى نهاية بروز الخوص (متر)
١٧٠	عدد الوريقات على السعفة
٢٠	عدد الشوك على السعفة على اليمين
١٩	عدد الشوك على السعفة على اليسار
٩٦	طول منطقة الأشواك (سم)
لا يوجد	زاوية الانفراج عند عدم وجود خوصة طرفية واحدة (درجة)
ثنائي	المجموعات الشوكية الغالبة:

مواصفات الخوص والاشواك

القياس	الصفة
٤٢,٧	طول الخوص على يمين السعفة (سم)
٣٧,٧	طول الخوص على يسار السعفة (سم)
٤,٠	عرض الخوصة في الوسط (سم)
٢,٨	سمك النصل (سم)
٢,٧	عرض النصل (سم)
١٠,٧	طول الشوكة (سم)



٩,٩	وزن اللحم (غرام)
١,٣	وزن النواة (غرام)
١,٢٢	قطر قمع الثمرة (سم)
٦٨,٠	نسبة المواد الصلبة الذائبة %

مواصفات (البذرة) النواة

الوصف	الصفة
وسطي	موضع النقر
عميق	شكل الحفير
لا يوجد	وجود أجنحة على جانبي النواة
فاتح	اللون فاتح أو داكن



٨: صنف عجوة

موقع المزرعة : المجمع الوراثي (مركز النخيل والتمور)

الازهار

مواصفات الشمراخ

القياس	الصفة
٤٦,٣	عدد الشماريخ بالعذق
٤١,٨	طول الشمراخ (سم)
٢٧,٦	طول الجزء المثمر من الشمراخ (سم)
٤٠,٠	عدد الأزهار بالشمراخ

مواصفات السوباطة (حامل العذق/العرجون)

القياس (سم)	الصفة
١٤٠,٧	طول (حامل العذق/العرجون) السوباطة الكامل
٦٧,٠	طول الجزء المثمر (المنطقة الثمرية) من السوباطة (العذق)
٣,٢٧	عرض (حامل العذق/العرجون) السوباطة
١,٦٧	سمك (حامل العذق/العرجون) السوباطة

مواصفات الثمار

في مرحلة البسر

القياس (متوسط ٢٠ ثمرة)	الصفة
٤,٠	طول الثمرة (سم)
٣,١٣	قطر الثمرة (سم)
٠,٩٤	سمك لحم الثمرة (سم)
١٨,٦	وزن الثمرة الطري (غرام)
٦,٢	وزن الثمرة الجاف (غرام)
١٨,٠	وزن اللحم (غرام)
٣,٧	وزن النواة (غرام)
٠,٩٩	قطر قمع الثمرة (سم)
١٦,٧	نسبة المواد الصلبة الذائبة%
احمر مسمر	اللون المميز

في مرحلة التمر أو النضج التام

القياس (متوسط ٢٠ ثمرة)	الصفة
٣,٧٣	طول الثمرة (سم)
٢,٤٧	قطر الثمرة (سم)
٠,٤٨	سمك لحم الثمرة (سم)
٩,٧	وزن الثمرة الطري (غرام)
٨,١	وزن الثمرة الجاف (غرام)

معلومات عامة عن الصنف

- مرحلة استهلاك الصنف في الغالب: تمر
- منافذ استهلاك الصنف: استهلاك محلي وتصدير
- الانتاج : متوسط
- مرحلة الحصاد(الجنبي): تمر
- حساسية الصنف للآفات: متوسط
- حساسية الصنف لنقص المياه: متوسط
- حساسية الصنف للملوحة: متوسط
- مناطق زراعة الصنف: المدينة المنورة

مواصفات النخلة

القياس	الصفة
٤,٦	الطول (متر)
٠.٦٥	محيط الجذع على ارتفاع متر بالمتر
٥٦	عدد السعف أو الأوراق
١٤	عمر النخلة (سنة)

مواصفات السعفة (الورقة)

القياس	الصفة
٤	الطول الكلي لنصل السعفة من بروز أول شوكة إلى نهاية بروز الخوص (متر)
١٩٩	عدد الوريقات على السعفة
٩	عدد الشوك على السعفة على اليمين
١٢	عدد الشوك على السعفة على اليسار
٦٢	طول منطقة الأشوك (سم)
لا يوجد	زاوية الانفراج عند عدم وجود خوصة طرفية واحدة (درجة)
ثنائي	المجموعات الشوكية الغالبة:

مواصفات الخوص والاشواك

القياس	الصفة
٤٥,٩	طول الخوص على يمين السعفة (سم)
٥٣,٥	طول الخوص على يسار السعفة (سم)
٣,٥	عرض الخوصة في الوسط (سم)
٢,٣	سمك النصل (سم)
٢,٢	عرض النصل (سم)
١٠,٠	طول الشوكة (سم)



٨,٦	وزن اللحم (غرام)
٢,٦	وزن النواة (غرام)
١,٠٥	قطر قمع الثمرة (سم)
٥٢,١	نسبة المواد الصلبة الذائبة%

مواصفات (البذرة) النواة

الوصف	الصفة
وسطي	موضع النقيز
عميق	شكل الحفير
لايوجد	وجود أجنحة على جانبي النواة
فاتح	اللون فاتح أو داكن



٩: صنف عنبرة

موقع المزرعة : المجمع الوراثي (مركز النخيل والتمور)

الازهار

مواصفات الشمراخ

القياس	الصفة
٢٦,٧	عدد الشماريخ بالعذق
٤٦,٣	طول الشمراخ (سم)
٢٣,٢	طول الجزء المثمر من الشمراخ (سم)
٢٥,٨	عدد الأزهار بالشمراخ

مواصفات السوباطة (حامل العذق/الرجون)

القياس (سم)	الصفة
١٥٦,٠	طول (حامل العذق/الرجون) السوباطة الكامل
٦٠,٣	طول الجزء المثمر (المنطقة الثمرية) من السوباطة(العذق)
٣,٠٧	عرض (حامل العذق/الرجون) السوباطة
١,٣٢	سمك (حامل العذق/الرجون) السوباطة

مواصفات الثمار

في مرحلة البسر

القياس (متوسط ٢٠ ثمرة)	الصفة
٦,٤٤	طول الثمرة (سم)
٣,٢٤	قطر الثمرة (سم)
١,٠٦	سمك لحم الثمرة (سم)
٢٨,٠	وزن الثمرة الطري (غرام)
٩,٧	وزن الثمرة الجاف (غرام)
٣٦,٢	وزن اللحم (غرام)
١,٨	وزن النواة (غرام)
١,٢٥	قطر قمع الثمرة (سم)
٢٩,٢	نسبة المواد الصلبة الذائبة%
احمر	اللون المميز

في مرحلة التمر أو النضج التام

القياس (متوسط ٢٠ ثمرة)	الصفة
٦,٠٤	طول الثمرة (سم)
٢,٧٧	قطر الثمرة (سم)
٠,٤٨	سمك لحم الثمرة (سم)
١٧,٦	وزن الثمرة الطري (غرام)
١٤,١	وزن الثمرة الجاف (غرام)

معلومات عامة عن الصنف

- مرحلة استهلاك الصنف في الغالب: تمر
- منافذ استهلاك الصنف: استهلاك محلي
- الانتاج : متوسط
- مرحلة الحصاد(الجنبي): تمر
- حساسية الصنف للآفات: متوسط
- حساسية الصنف لنقص المياه: متوسط
- حساسية الصنف للملوحة: متوسط
- مناطق زراعة الصنف: المدينة المنورة

مواصفات النخلة

القياس	الصفة
٤,٩	الطول (متر)
٠.٧٠	محيط الجذع على ارتفاع متر بالمتز
٧١	عدد السعف أو الأوراق
١٥	عمر النخلة (سنة)

مواصفات السعفة(الورقة)

القياس	الصفة
٣,٥٢	الطول الكلي لنصل السعفة من بروز أول شوكة إلى نهاية بروز الخوص (متر)
١٦٩	عدد الوريقات على السعفة
١٣	عدد الشوك على السعفة على اليمين
١٣	عدد الشوك على السعفة على اليسار
٦٦	طول منطقة الأشواك (سم)
لا يوجد	زاوية الانفراج عند عدم وجود خوصة طرفية واحدة (درجة)
ثنائي	المجموعات الشوكية الغالبة:

مواصفات الخوص والاشواك

القياس	الصفة
٤٦,٣	طول الخوص على يمين السعفة(سم)
٤٦,٣	طول الخوص على يسار السعفة(سم)
٣,٥	عرض الخوصة في الوسط (سم)
٢,٠	سمك النصل (سم)
١,٩	عرض النصل(سم)
١١,٣	طول الشوكة (سم)



١٦,٤	وزن اللحم (غرام)
١,٦	وزن النواة (غرام)
١,٣٠	قطر قمع الثمرة (سم)
٧٥,٥	نسبة المواد الصلبة الذائبة%

مواصفات (البذرة) النواة

الوصف	الصفة
وسطي	موضع النقيز
عميق	شكل الحفير
لايوجد	وجود أجنحة على جانبي النواة
فاتح	اللون فاتح أو داكن



١٠: صنف نبوت سيف

موقع المزرعة : المجمع الوراثي (مركز النخيل والتمور)

الازهار

مواصفات الشمراخ

القياس	الصفة
٣٠,٧	عدد شماريخ بالعذق
٣٦,٢	طول الشمراخ (سم)
٢٠,٩	طول الجزء المثمر من الشمراخ (سم)
٢٠,١	عدد الأزهار بالشمراخ

مواصفات السوباطة (حامل العذق/العرجون)

القياس (سم)	الصفة
١٤٧,٧	طول (حامل العذق/العرجون) السوباطة الكامل
٤٧,٧	طول الجزء المثمر (المنطقة الثمرية) من السوباطة(العذق)
٢,٩٨	عرض (حامل العذق/العرجون) السوباطة
١,٢٥	سمك (حامل العذق/العرجون) السوباطة

مواصفات الثمار

في مرحلة البسر

القياس (متوسط ٢٠ ثمرة)	الصفة
٣,٢١	طول الثمرة (سم)
٢,٥٦	قطر الثمرة (سم)
٠,٨٣	سمك لحم الثمرة (سم)
١٠,٧	وزن الثمرة الطري (غرام)
٤,٣	وزن الثمرة الجاف (غرام)
٩,٩	وزن اللحم (غرام)
٠,٧٤	وزن النواة (غرام)
١,٣٦	قطر قمع الثمرة (سم)
٤٩,٦	نسبة المواد الصلبة الذائبة%
اصفر	اللون المميز

في مرحلة التمر أو النضج التام

القياس (متوسط ٢٠ ثمرة)	الصفة
٣,٠٤	طول الثمرة (سم)
٢,٣٨	قطر الثمرة (سم)
٠,٦	سمك لحم الثمرة (سم)
٧,٥	وزن الثمرة الطري (غرام)
٦,٣	وزن الثمرة الجاف (غرام)

معلومات عامة عن الصنف

- مرحلة استهلاك الصنف في الغالب: رطب وتمر
- منافذ استهلاك الصنف: استهلاك محلي
- الانتاج : متوسط
- مرحلة الحصاد(الجنبي): رطب وتمر
- حساسية الصنف للآفات: متوسط
- حساسية الصنف لنقص المياه: متوسط
- حساسية الصنف للملوحة: متوسط
- خاصية اخرى للصنف : حساس للأمراض الفطرية

مواصفات النخلة

القياس	الصفة
٤,٦	الطول (متر)
٠.٧٥	محيط الجذع على ارتفاع متر بالمتر
٤٢	عدد السعف أو الأوراق
١٦	عمر النخلة (سنة)

مواصفات السعفة(الورقة)

القياس	الصفة
٥,١٢	الطول الكلي لنصل السعفة من بروز أول شوكة إلى نهاية بروز الخوص (متر)
١٨٧	عدد الوريقات على السعفة
١٣	عدد الشوك على السعفة على اليمين
١٠	عدد الشوك على السعفة على اليسار
٨١	طول منطقة الأشواك (سم)
لا يوجد	زاوية الانفراج عند عدم وجود خوصة طرفية واحدة (درجة)
احادى	المجموعات الشوكية الغالبة:

مواصفات الخوص والاشواك

القياس	الصفة
٦٥,٩	طول الخوص على يمين السعفة(سم)
٦٣,٣	طول الخوص على يسار السعفة(سم)
٣,٩	عرض الخوصة في الوسط (سم)
٢,٢	سمك النصل (سم)
٢,٢	عرض النصل (سم)
١٤,١	طول الشوكة (سم)



٦,٨	وزن اللحم (غرام)
٠,٦٦	وزن النواة (غرام)
١,٣٠	قطر قمع الثمرة (سم)
٦٠,١	نسبة المواد الصلبة الذائبة%

مواصفات (البذرة) النواة

الوصف	الصفة
وسطي	موضع النقيز
عميق	شكل الحفير
لايوجد	وجود أجنحة على جانبي النواة
فاتح	اللون فاتح أو داكن





الفصل الرابع أصناف دولة الامارات العربية المتحدة

توجد في دولة الإمارات ١٣٠ صنفاً منتشرة في معظم مناطق زراعته ولكن معظم هذه الأصناف صفاتها دون الوسط ولا ترتقي إلى المستوى التجاري وتصنف معظم التمور تحت مجموعة الأصناف الطرية أو نصف الجافة ويمكن تحديد أصناف النخيل حسب مناطق زراعتها وطرق زراعتها القديمة والحديثة. وكما في الجدول ٧.

وتقسم الأصناف بالامارات حسب موعد نضجها إلى ثلاث مجموعات الى أصناف مبكرة النضج ومنها : النغال، بوتشييال، الصلاني والخواطر وأصناف متوسطة النضج ومنها : الخنيزي، جش فلجه، عين بقر، جش نغال، الاشهل، الخشكار، الخلاص، الرزيز وأبو العذوق وأصناف متأخرة النضج ومنها: اللولو، البرحى، الفرض، الجبرى، الهلالي، الخصاب.

ويصنف الكاتب كذلك الاصناف الاماراتية حسب لونها المميز فمنها المخضرة كالخضراوى والحمراء كالخنيزي والخصاب و الحمراء الداكنة مثل : أبو الجبال والصفراء كاللولو والخلاص والبرحى والحلاوى والجابرى ونبته سيف والهلالي وابو معان والشهيلي.

جدول ٧ : أصناف النخيل في دولة الإمارات موزعة حسب مناطق زراعتها وطرق زراعتها (القديمة والحديثة)

الإمارة	مناطق الزراعة	أصناف المزارع القديمة	أصناف المزارع الحديثة
أبو ظبي	أبوظبي، جزر صير بني ياس وأبو الأبيض والعين وبدع زايد، محاضر ليوا، الخزنة، سويحان، أم غافة	نغال، حامي، جبري، لولو، خنيزي، بردي، دباس، فرض، كهال.	خلاص، شيشي، هلاي، خضراوي، نبتة سيف، سلطانة، برحي، حلاوي، صقعي.
دبي	المناطق الساحلية (جميرة) واحات حتا، ووحدات العوير والخوانيج وسيح رويا وحتا.	لولو، خنيزي، عين بقر، نغال، جش ربيع، جش حبش.	خلاص، شيشي، خصاب، نبة سيف، برحي، جبري، مكتوم.
الشارقة	خورفاكان، دبا الحصن، كلباء، الذيد، مليحة، الصجعة، وادي الحلو.	أبوكيال، شهلة، نغال، خصاب، جش ربيع.	لولو، برحي، شيشي.
عجمان	عجمان، المنامة، النسيم، كابر، مصفوت.	لولو، خنيزي، عين البقر، جبري، حامي، انوان.	هلاي، برحي، خلاص، شيشي.
الفجيرة	الفجيرة، مسافي، دبا، مريج، ضدنا.	شهلة، أم السلة، نغال، مكتومي، مرزبان، خشكار، نوان.	برحي، خلاص، لولو، شيشي بومعان.
رأس الخيمة	مسافي، منيعي، كدرا، شوكة، وادي الضفي، الحمرانية، وادي القور.	جش حبش، جش جعفر، أم السلة، أبو كيال.	خلاص، هلاي، برحي، خنيزي، جش ربيع، شيشي.

مواصفات اهم الاصناف في الامارات العربية المتحدة

١: صنف أبو معان

موقع المزرعة: محطة أبحاث دبا الفجيرة

مواصفات الثمار

في مرحلة البسر

معلومات عامة عن الصنف

- مرحلة استهلاك الصنف في الغالب: رطب
- منافذ استهلاك الصنف: استهلاك محلي وتصدير
- الانتاج : غزير
- مرحلة الجني: رطب
- مناطق زراعة الصنف: الفجيرة

مواصفات النخلة

الصفة	القياس (متوسط ٢٠ ثمرة)
طول الثمرة (سم)	٣,٩
قطر الثمرة (سم)	٣,٢
سمك لحم الثمرة (سم)	٠,٩
وزن الثمرة الطري (غرام)	-
وزن الثمرة الجاف (غرام)	-
وزن اللحم (غرام)	-
وزن النواة (غرام)	-
قطر قمع الثمرة (سم)	١,١
نسبة المواد الصلبة الذائبة %	-
اللون المميز	أصفر

القياس	الصفة
٣,٧	الطول
١,٦	محيط الجذع على ارتفاع متر
٦٣	عدد السعف أو الاوراق
٢٥	عمر النخلة (سنة)

مواصفات (البذرة) النواة

الوصف	الصفة
أقرب الى القاعدة	موضع النقيير
عميق على الأطراف وضيق في الوسط	شكل الحفير
لا يوجد	شكل القشرة
لا يوجد	وجود أجنحة على جانبي النواة
فاتح	اللون فاتح أو داكن

مواصفات السعفة (الورقة)

القياس	الصفة
٢,٥٥	الطول الكلي لنصل السعفة من بروز أول شوكة إلى نهاية بروز الخوص (متر)
١٦٠	عدد الوريقات على يمين السعفة
١٦٠	عدد الوريقات على يسار السعفة
٦,٢	عدد الشوك على السعفة على اليمين
٥,٨	عدد الشوك على السعفة على اليسار
٣٢	طول منطقة الأشواك (سم)
٤,٢	زاوية الانفراج عند عدم وجود خوصة طرفية واحدة (درجة)
٢	المجموعات الشوكية الغالبة

مواصفات الخوص والأشواك

القياس	الصفة
٥٠	طول الخوص على يمين السعفة (سم)
٤٩,٤	طول الخوص على يسار السعفة (سم)
٢,٩٢	عرض الخوصة في الوسط (سم)
-	سمك النصل (سم)
-	عرض النصل (سم)
٨,٢	طول الشوكة (سم)



٢: صنف أشهل

موقع المزرعة: محطة أبحاث الذيد - المنطقة الوسطى -
الشارقة

في مرحلة البسر

الصفة	القياس (متوسط ٢٠ ثمرة)
طول الثمرة (سم)	٦,٥
قطر الثمرة (سم)	٣
سمك لحم الثمرة (سم)	١,١
وزن الثمرة الطري (غرام)	٧,٢
وزن الثمرة الجاف (غرام)	-
وزن اللحم (غرام)	-
وزن النواة (غرام)	١,٥
قطر قمع الثمرة (سم)	١
نسبة المواد الصلبة الذائبة %	-
اللون المميز	أصفر محمر
شكل الثمرة	بيضوي مستطيل

مواصفات (البذرة) النواة

الوصف	الصفة
أقرب الى القاعدة	موضع النقير
عميق	شكل الحفير
لا يوجد	شكل القشرة
بني فاتح	وجود أجنحة على جانبي النواة
فاتح	اللون فاتح أو داكن



معلومات عامة عن الصنف

- مرحلة استهلاك الصنف في الغالب: رطب
- منافذ استهلاك الصنف: استهلاك محلي
- الانتاج: غزير
- مناطق زراعة الصنف: الفجيرة

مواصفات النخلة

القياس	الصفة
٣,٥	الطول
١,٤٠	محيط الجذع على ارتفاع متر
٣٥	عدد السعف أو الاوراق
٢٩	(عمر النخلة) سنة

مواصفات السعفة (الورقة)

القياس	الصفة
٢,٦	الطول الكلي لنصل السعفة من بروز أول شوكة الى نهاية بروز الخوص (متري)
١٦١	عدد الوريقات على السعفة
٥,٥	عدد الشوك على السعفة على اليمين
٥,٣	عدد الشوك على السعفة على اليسار
٣٤	طول منطقة الأشواك (سم)
٤,٧	زاوية الانفراج عند عدم وجود خوصة طرفية واحدة (درجة)
منفردة	المجموعات الشوكية الغالبة

مواصفات الخوص والاشواك

القياس	الصفة
٤٠	طول الخوص على يمين السعفة (سم)
٣٨,٨	طول الخوص على يسار السعفة (سم)
٢,٣	عرض الخوصة في الوسط (سم)
-	سمك النصل (سم)
-	عرض النصل (سم)
١٦,٥	طول الشوكة (سم)

٣: صنف برحي

موقع المزرعة محطة أبحاث دبا الفجيرة

مواصفات الثمار

في مرحلة البسر

معلومات عامة عن الصنف

- مرحلة استهلاك الصنف في الغالب: رطب
- منافذ استهلاك الصنف: استهلاك محلي
- الانتاج : غزير
- مرحلة الحصاد: رطب
- حساسية الصنف للآفات: متوسط
- حساسية الصنف لنقص المياه: مقاوم
- حساسية الصنف للملوحة: مقاوم
- مناطق زراعة الصنف: جميع المناطق

مواصفات النخلة

القياس	الصفة
الطول	٣,٧
محيط الجذع على ارتفاع متر	١,٦
عدد السعف أو الاوراق	٥١,٦
(عمر النخلة) سنة	٢٩

مواصفات السعفة (الورقة)

القياس	الصفة
الطول الكلي لنصل السعفة من بروز أول شوكة الى نهاية بروز الخوص (متر)	٢,٩٠
عدد الوريقات على السعفة	١٦٧
عدد الشوك على السعفة على اليمين	٥,٨
عدد الشوك على السعفة على اليسار	٥,٨
طول منطقة الأشواك (سم)	٤١,٥
زاوية الانفراج عند عدم وجود خوصة طرفية واحدة (درجة)	٩,٣
المجموعات الشوكية الغالبة	-

مواصفات الخوص والأشواك

القياس	الصفة
طول الخوص على يمين السعفة(سم)	٣٦,٨
طول الخوص على يسار السعفة(سم)	٣٧
عرض الخوصة في الوسط (سم)	٣,٦
سمك النصل (سم)	-
عرض النصل (سم)	-
طول الشوكة (سم)	٨

القياس (متوسط ٢٠ ثمرة)	الصفة
٤,٢	طول الثمرة (سم)
٣,٢	قطر الثمرة (سم)
١,١	سمك لحم الثمرة (سم)
٩,٥	وزن الثمرة الطري (غرام)
٤,٩	وزن الثمرة الجاف (غرام)
-	وزن اللحم (غرام)
-	وزن النواة (غرام)
٠,٦	قطر قمع الثمرة (سم)
-	نسبة المواد الصلبة الذائبة%
أصفر	اللون المميز

مواصفات (البذرة) النواة

الوصف	الصفة
وسطي	موضع النقيير
ضيق في الوسط عميق على الأطراف	شكل الحفير
خفيفة	شكل القشرة
لا يوجد	وجود أجنحة على جانبي النواة
فاتح	اللون فاتح أو داكن



٤: صنف جبري

موقع المزرعة/ محطة أبحاث دبا الفجيرة

مواصفات الثمار

في مرحلة البسر

معلومات عامة عن الصنف

- مرحلة استهلاك الصنف في الغالب: رطب
- منافذ استهلاك الصنف: استهلاك محلي وتصدير
- الانتاج : غزير
- مرحلة الحصاد: رطب
- مناطق زراعة الصنف: أبوظبي، الفجيرة، والشارقة

الصفة	القياس (متوسط ٢٠ ثمرة)
طول الثمرة (سم)	٤,٦
قطر الثمرة (سم)	٣,٤
سمك لحم الثمرة (سم)	١,٣
وزن الثمرة الطري (غرام)	٧,٢
وزن الثمرة الجاف (غرام)	٤,٣
وزن اللحم (غرام)	
وزن النواة (غرام)	
قطر قمع الثمرة (سم)	١,٢
نسبة المواد الصلبة الذائبة %	
اللون المميز	أصفر
شكل الثمرة	اهليلجي

مواصفات النخلة

القياس	الصفة
الطول	٣,٨
محيط الجذع على ارتفاع متر	١,٤
عدد السعف أو الاوراق	٩٥
(عمر النخلة سنة)	٣٢

مواصفات (البذرة) النواة

الوصف	الصفة
موضع النقيير	وسطي
شكل الحفير	عميق
شكل القشرة	لا يوجد
وجود أجنحة على جانبي النواة	بني
اللون فاتح أو داكن	فاتح

مواصفات السعفة (الورقة)

القياس	الصفة
الطول الكلي لنصل السعفة من بروز أول شوكة الى نهاية بروز الخوص (متر)	٢,١
عدد الوريقات على السعفة	١٤٠
عدد الشوك على السعفة على اليمين	٤,٣
عدد الشوك على السعفة على اليسار	٥,٦
طول منطقة الأشواك (سم)	٢٨
زاوية الانفراج عند عدم وجود خوصة طرفية واحدة (درجة)	١١,٥
المجموعات الشوكية الغالبة	منفردة

مواصفات الخوص والاشواك

القياس	الصفة
طول الخوص على يمين السعفة (سم)	٤٢,٥
طول الخوص على يسار السعفة (سم)	٤٢
عرض الخوصة في الوسط (سم)	٣
سمك النصل (سم)	-
عرض النصل (سم)	-
طول الشوكة (سم)	١,٤



٥: صنف خصاب

موقع المزرعة/ محطة أبحاث دبا الفجيرة

مواصفات الثمار

في مرحلة البسر

معلومات عامة عن الصنف

- مرحلة استهلاك الصنف في الغالب: رطب
- منافذ استهلاك الصنف: استهلاك محلي وتصدير
- الانتاج : غزير
- مرحلة الحصاد: رطب
- مناطق زراعة الصنف: كل المناطق

الصفة	القياس (متوسط ٢٠ ثمرة)
طول الثمرة (سم)	٤,٣
قطر الثمرة (سم)	٢,٧
سمك لحم الثمرة (سم)	١,١
وزن الثمرة الطري (غرام)	٩,٥
وزن الثمرة الجاف (غرام)	
وزن اللحم (غرام)	
وزن النواة (غرام)	
قطر قمع الثمرة (سم)	١
نسبة المواد الصلبة الذائبة%	
اللون المميز	محمر
شكل الثمرة	بيضاوي

مواصفات النخلة

القياس	الصفة
٣,٧	الطول
١,٦٢	محيط الجذع على ارتفاع متر
٦٣	عدد السعف أو الاوراق
٢٥	(عمر النخلة) سنة

مواصفات (البذرة) النواة

الوصف	الصفة
وسطي	موضع النقير
عميق	شكل الحفير
لا يوجد	شكل القشرة
بني فاتح	وجود أجنحة على جانبي النواة
فاتح	اللون فاتح أو داكن

مواصفات السعفة (الورقة)

القياس	الصفة
٢,٥	الطول الكلي لنصل السعفة من بروز أول شوكة الى نهاية بروز الخوص (متر)
١٦٠,٥	عدد الوريقات على السعفة
٦,٢	عدد الشوك على السعفة على اليمين
٥,٩	عدد الشوك على السعفة على اليسار
٣٢	طول منطقة الأشواك (سم)
٥	زاوية الانفراج عند عدم وجود خوصة طرفية واحدة (درجة)
ثنائية	المجموعات الشوكية الغالبة

مواصفات الخوص والأشواك

القياس	الصفة
٥٠	طول الخوص على يمين السعفة (سم)
٤٩,٣	طول الخوص على يسار السعفة (سم)
٢,٩	عرض الخوصة في الوسط (سم)
-	سمك النصل (سم)
-	عرض النصل (سم)
٨,٢	طول الشوكة (سم)



٦: صنف خلاص

موقع المزرعة: محطة أبحاث الذيد، المنطقة الوسطى - الشارقة

في مرحلة البسر

الصفة	القياس (متوسط ٢٠ ثمرة)
طول الثمرة (سم)	٤,٥
قطر الثمرة (سم)	٢,٤
سمك لحم الثمرة (سم)	٠,٩
وزن الثمرة الطري (غرام)	١١
وزن الثمرة الجاف (غرام)	
وزن اللحم (غرام)	
وزن النواة (غرام)	
قطر قمع الثمرة (سم)	٠,٨
نسبة المواد الصلبة الذائبة %	
اللون المميز	أصفر

مواصفات (البذرة) النواة

الوصف	الصفة
أقرب الى القاعدة	موضع النقيز
عميق	شكل الحفير
خفيفة	شكل القشرة
لا يوجد	وجود أجنحة على جانبي النواة
بني فاتح	اللون فاتح أو داكن



معلومات عامة عن الصنف

- مرحلة استهلاك الصنف في الغالب: رطب
- منافذ استهلاك الصنف: استهلاك محلي وتصدير
- الانتاج: غزير
- مرحلة الحصاد: رطب
- مناطق زراعة الصنف: أبو ظبي، دبي والشارقة

مواصفات النخلة

القياس	الصفة
٣,٨	الطول
١,٦	محيط الجذع على ارتفاع متر
٥٣	عدد السعف أو الاوراق
٢٥	(عمر النخلة سنة)

مواصفات السعفة (الورقة)

القياس	الصفة
٢,٩	الطول الكلي لتصل السعفة من بروز أول شوكة الى نهاية بروز الخوص (متر)
١٥٦	عدد الوريقات على السعفة
٦	عدد الشوك على السعفة على اليمين
٦	عدد الشوك على السعفة على اليسار
٤٠	طول منطقة الأشوك (سم)
٧,٥	زاوية الانفراج عند عدم وجود خوصة طرفية واحدة (درجة)
منفردة	المجموعات الشوكية الغالبة

مواصفات الخوص والاشوك

القياس	الصفة
٤٠	طول الخوص على يمين السعفة (سم)
٤٠	طول الخوص على يسار السعفة (سم)
٨,٢	عرض الخوصة في الوسط (سم)
-	سمك النصل (سم)
-	عرض النصل (سم)
١٢,٥	طول الشوكة (سم)

٧: صنف خنيزي

موقع المزرعة: محطة أبحاث دبا الفجيرة

مواصفات الثمار

في مرحلة البسر

معلومات عامة عن الصنف

- مرحلة استهلاك الصنف في الغالب: رطب
- منافذ استهلاك الصنف: استهلاك محلي
- الانتاج : غزير
- مرحلة الحصاد: رطب
- صنف متحمل للرطوبة
- مناطق زراعة الصنف: كل المناطق

الصفة	القياس (متوسط ٢٠ ثمرة)
طول الثمرة (سم)	٤,٥
قطر الثمرة (سم)	٣
سمك لحم الثمرة (سم)	١
وزن الثمرة الطري (غرام)	٩,٤
وزن الثمرة الجاف (غرام)	
وزن اللحم (غرام)	
وزن النواة (غرام)	
قطر قمع الثمرة (سم)	
نسبة المواد الصلبة الذائبة %	
اللون المميز	أحمر
شكل الثمرة	بيضاوي منعكس

مواصفات النخلة

القياس	الصفة
الطول	٣,٦
محيط الجذع على ارتفاع متر	١,٦
عدد السعف أو الاوراق	٨٢
(عمر النخلة) سنة	٣٠

مواصفات (البذرة) النواة

الوصف	الصفة
موضع النقير	وسطي
شكل الحفير	عريض وغير عميق
شكل القشرة	لا يوجد
وجود أجنحة على جانبي النواة	بني فاتح
اللون فاتح أو داكن	فاتح

مواصفات السعفة (الورقة)

القياس	الصفة
الطول الكلي لنصل السعفة من بروز أول شوكة الى نهاية بروز الخوص (متر)	٢,٦٣
عدد الوريقات على السعفة	
عدد الشوك على السعفة على اليمين	٦,٦
عدد الشوك على السعفة على اليسار	٥,٢
طول منطقة الأشواك (سم)	٣٠
زاوية الانفراج عند عدم وجود خوصة طرفية واحدة (درجة)	٧,٦
المجموعات الشوكية الغالبة	منفردة

مواصفات الخوص والأشواك

القياس	الصفة
طول الخوص على يمين السعفة (سم)	٥٦,٦
طول الخوص على يسار السعفة (سم)	٥٢,٨
عرض الخوصة في الوسط (سم)	٣
سمك النصل (سم)	-
عرض النصل (سم)	-
طول الشوكة (سم)	١٥,٦



٨: صنف فرض

موقع المزرعة: محطة أبحاث دبا الفجيرة

مواصفات الثمار

في مرحلة البسر

معلومات عامة عن الصنف

- مرحلة استهلاك الصنف في الغالب: رطب
- منافذ استهلاك الصنف: استهلاك محلي
- الانتاج : غزير
- مرحلة الحصاد: رطب
- صنف حساس للرطوبة
- مناطق زراعة الصنف: جل الامارت وخاصة أبوظبي

الصفة	القياس (متوسط ٣٠ ثمرة)
طول الثمرة (سم)	٥,٣
قطر الثمرة (سم)	٢,٥
سمك لحم الثمرة (سم)	٠,٨٥
وزن الثمرة الطري (غرام)	١١,٤
وزن الثمرة الجاف (غرام)	
وزن اللحم (غرام)	
وزن النواة (غرام)	
قطر قمع الثمرة (سم)	
نسبة المواد الصلبة الذائبة %	
اللون المميز	أصفر محمر
شكل الثمرة	بيضاوي مستطيل

مواصفات النخلة

القياس	الصفة
الطول	٢,٩
محيط الجذع على ارتفاع متر	١,٦
عدد السعف أو الاوراق	٥٧,٦
(عمر النخلة سنة)	٢٨

مواصفات (البذرة) النواة

الوصف	الصفة
موضع النقيز	وسطي
شكل الحفير	غير عميق
شكل القشرة	-
وجود أجنحة على جانبي النواة	بني فاتح
اللون فاتح أو داكن	بني فاتح

مواصفات السعفة (الورقة)

القياس	الصفة
الطول الكلي لنصل السعفة من بروز أول شوكة الى نهاية بروز الخوص (متر)	٢,٨
عدد الوريقات على السعفة	١٢١,٥
عدد الشوك على السعفة على اليمين	١١
عدد الشوك على السعفة على اليسار	٩,٧
طول منطقة الأشواك (سم)	٥١,٢
زاوية الانفراج عند عدم وجود خوصة طرفية واحدة (درجة)	٤,٢
المجموعات الشوكية الغالبة	منفردة

مواصفات الخوص والاشواك

القياس	الصفة
طول الخوص على يمين السعفة (سم)	٤٠,٧
طول الخوص على يسار السعفة (سم)	٤٠,٢
عرض الخوصة في الوسط (سم)	٢,٨٧
سمك النصل (سم)	-
عرض النصل (سم)	-
طول الشوكة (سم)	١٣,٥



٩: صنف لولو

موقع المزرعة: محطة أبحاث دبا الفجيرة

مواصفات الثمار

في مرحلة البسر

معلومات عامة عن الصنف

- مرحلة استهلاك الصنف في الغالب: رطب
- منافذ استهلاك الصنف: استهلاك محلي
- الانتاج : غزير
- مرحلة الحصاد: رطب
- مناطق زراعة الصنف: كل المناطق

الصفة	القياس (متوسط ٢٠ ثمرة)
طول الثمرة (سم)	٤,٥
قطر الثمرة (سم)	٣
سمك لحم الثمرة (سم)	١
وزن الثمرة الطري (غرام)	٦,٥
وزن الثمرة الجاف (غرام)	
وزن اللحم (غرام)	
وزن النواة (غرام)	
قطر قمع الثمرة (سم)	٠,٨
نسبة المواد الصلبة الذائبة%	
اللون المميز	أصفر فاقع
شكل الثمرة	بيضاوي منعكس

مواصفات النخلة

القياس	الصفة
الطول	٣,٤
محيط الجذع على ارتفاع متر	١,٤٢
عدد السعف أو الاوراق	٤٣
(عمر النخلة)سنة	٢٨

مواصفات (البذرة) النواة

الوصف	الصفة
موضع النقير	وسطي
شكل الحفير	غير عميق
شكل القشرة	لا يوجد
وجود أجنحة على جانبي النواة	بني
اللون فاتح أو داكن	فاتح

مواصفات السعفة (الورقة)

القياس	الصفة
الطول الكلي لنصل السعفة من بروز أول شوكة الى نهاية بروز الخوص (متر)	٢,٦
عدد الوريقات على السعفة	١٣٧,٧
عدد الشوك على السعفة على اليمين	٥,٤
عدد الشوك على السعفة على اليسار	٥,٣٤
طول منطقة الأشواك (سم)	٥١,٢
زاوية الانفراج عند عدم وجود خوصة طرفية واحدة (درجة)	٢٦,٥
المجموعات الشوكية الغالبة	٢,٣

مواصفات الخوص والأشواك

القياس	الصفة
طول الخوص على يمين السعفة(سم)	٣٩
طول الخوص على يسار السعفة(سم)	٤٠
عرض الخوصة في الوسط (سم)	٢,٨
سمك النصل (سم)	-
عرض النصل (سم)	-
طول الشوكة (سم)	٣



١٠: صنف نغال

موقع المزرعة: محطة أبحاث دبا الفجيرة

مواصفات الثمار

في مرحلة البسر

القياس (متوسط ٢٠ ثمرة)	الصفة
٥,١	طول الثمرة (سم)
٣	قطر الثمرة (سم)
٠,٦	سمك لحم الثمرة (سم)
	وزن الثمرة الطري (غرام)
	وزن الثمرة الجاف (غرام)
	وزن اللحم (غرام)
	وزن النواة (غرام)
١,١	قطر قمع الثمرة (سم)
	نسبة المواد الصلبة الذائبة%
أصفر	اللون المميز
بيضاوي طويل مع تحدب قليل في الطرف	شكل الثمرة

مواصفات (البذرة) النواة

الوصف	الصفة
أقرب الى القمة	موضع النقيز
عميق	شكل الحفير
لا يوجد	شكل القشرة
بني فاتح	وجود أجنحة على جانبي النواة
بني فاتح	اللون فاتح أو داكن



معلومات عامة عن الصنف

- مرحلة استهلاك الصنف في الغالب: رطب وتمر
- منافذ استهلاك الصنف: استهلاك محلي وتصدير
- الانتاج : متوسط
- مرحلة الحصاد: رطب وتمر
- مناطق زراعة الصنف: كل المناطق
- خاصيات أخرى: صنف مبكر جدا

مواصفات النخلة

القياس	الصفة
٣,٩٧	الطول
١٤٤,٥	محيط الجذع على ارتفاع متر
٦٣	عدد السعف أو الاوراق
٣٣	(عمر النخلة سنة)

مواصفات السعفة (الورقة)

القياس	الصفة
٢٨٥,٤	الطول الكلي لنصل السعفة من بروز أول شوكة الى نهاية بروز الخوص (متر)
١٦٦,٥	عدد الوريقات على السعفة
٥,٢	عدد الشوك على السعفة على اليمين
٥,٣٤	عدد الشوك على السعفة على اليسار
٢٧	طول منطقة الأشواك (سم)
١٨	زاوية الانفراج عند عدم وجود خوصة طرفية واحدة (درجة)
منفردة	المجموعات الشوكية الغالبة

مواصفات الخوص والاشواك

القياس	الصفة
٤٨,٣	طول الخوص على يمين السعفة (سم)
٤٨,٧	طول الخوص على يسار السعفة (سم)
٢,٩	عرض الخوصة في الوسط (سم)
-	سمك النصل (سم)
-	عرض النصل (سم)
٩,٧	طول الشوكة (سم)

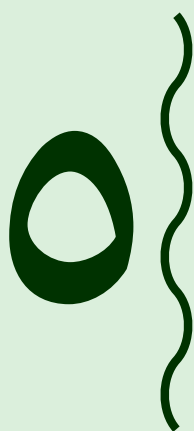

الفصل الخامس أصناف مملكة البحرين

تنتشر النخيل في معظم أراضي دولة البحرين حيث تغطي ٢٠٠٠ هكتارا من حوالي ٤٠٠٠ هكتارا من مجموع الأراضي زراعية. وقد اشتهرت البحرين منذ القدم بالنخيل وسميت بأُم المليون نخلة لكثرة عددها في ذلك الزمن. وتدهور عدد النخيل حاليا ليصل الى ٣٣٥٥٠٠ نخلة تنتج حوالي ١٦٠٠٠ طنا من التمور. وتتصدر المنطقة الغربية المملكة بحوالي نصف عدد النخيل بالدولة (٤٦%) وتتقارب مناطق الشمال والوسطى وجد حفص بحوالي ١٩، ١٠ و ١٣% على التوالي أي حوالي ٤٢% من عدد النخيل ويتوزع باقي العدد في المنامة (٦%) والمحرق (٤%) وأخيرا جزيرة سترة (٢%).

أهم الأصناف في مملكة البحرين

تتعدد الأصناف في البحرين مثل بقية البلدان حيث يبلغ عددها حوالي ١٠٠ صنف ولا يتعدى عدد الجيد منها ١٠ أصناف في حين يعتبر نصف عدد النخيل من الأصناف الرديئة.

أهم الأصناف هي المواجي والبحيرة وخصبة عصفور وهي أصناف مبكرة وتبلغ نسبة عددها ٨% من مجموع النخيل، في حين تتواجد أصناف متوسطة فترة النضج مثل خنيزي ومرزبان وخلص والسلمي وهلالي وصبو وتبلغ نسبة مرزبان حوالي ١٣% وخنيزي حوالي ١٠%. وتختلف الأصناف في أحجام وألوان وجودة ثمارها وكذلك موعد نضجها فمنها المبكر مثل المواجي والطيار والمبشر وغرة والبحيرة ومنها المتوسط مثل سلس وعماري وحامتي وستراوي وخلص ومرزبان وبرحي ورزيز، ومنها المتأخر مثل: نبة سيف، وشهل، وأم رحيم، وجابري وهلالي، وسلمي، وخصبة عصفور، والجدول رقم (٨) يوضح الأصناف ونسبة انتشارها وإنتاجية النخلة الواحدة (ابراهيم، ٢٠١٣).

جدول ٨. توزيع النخيل حسب المناطق في دولة البحرين

المنطقة	عدد الأشجار	النسبة (%)
الغربية	١٥٣٤٠٣	٤٦
الشمالية	٦٢٥٨٧	١٩
جد حفص	٤٣٥٣٦	١٣
الوسطى	٣٢١٥٢	١٠
المنامة	٢٠٦٣٢	٦
المحرق	١٤١٠٩	٤
سترة	٨٠٨٢	٢
المجموع	٣٣٥٥٠١	١٠٠

الجدول ٩. أهم أصناف النخيل في البحرين ونسبة انتشارها وإنتاجية النخلة الواحدة.

المنطقة	موسم النضج	نسبة الانتشار (%)	إنتاج النخلة (كغ)
مرزبان	متوسط	١٣,٢	٧٥
خنيزي	متوسط	١٠,٥	٨٠
مواجي	مبكر	٦	٦٠
سملي	متأخر	٤,٤	٦٥
خلاص	متوسط	٢,٥	٦٠
غرة	مبكر	٢,١	٥٥
بحيرة	مبكر	١,٣	٧٠

١: صنف خلاص

موقع المزرعة (مزرعة البديع)

مواصفات الخوص والاشواك

القياس	الصفة
٥٩	طول الخوص على يمين السعفة(سم)
٥٦,٦	طول الخوص على يسار السعفة(سم)
٢,٩	عرض الخوصة في الوسط (سم)
٣١,٣	سمك النصل (سم)
٣٢	عرض النصل (سم)
١٣,٣	طول الشوكة (سم)

معلومات عامة عن الصنف

- مرحلة استهلاك الصنف في الغالب: بسر ورطب وقهر
- منافذ استهلاك الصنف: استهلاك محلي وتصدير
- الانتاج: غزير
- مرحلة الحصاد (الجني): بسر رطب
- حساسية الصنف للآفات: متوسط
- حساسية الصنف لنقص المياه: متوسط
- حساسية الصنف للملوحة: متوسط

الازهار

مواصفات الشمراخ

القياس	الصفة
٥٦	عدد الشمراخ بالعذق
٣٤,٦	طول الشمراخ (سم)
١٧	طول الجزء المثمر من الشمراخ (سم)
١٤	عدد الأزهار بالشمراخ

مواصفات النخلة

القياس	الصفة
٤,١	الطول (متر)
١,٥٣	محيط الجذع على ارتفاع متر بالمتر
٦٥	عدد السعف أو الأوراق
٢٠	عمر النخلة (سنة)

مواصفات السوباطة(حامل العذق/العرجون)

القياس (سم)	الصفة
١٠٥	طول (حامل العذق/العرجون) السوباطة الكامل
٤٢,٥	طول الجزء المثمر (المنطقة الثمرية) من السوباطة(العذق)
٢٣,١	عرض (حامل العذق/العرجون) السوباطة
١٥	سمك (حامل العذق/العرجون) السوباطة

مواصفات السعفة(الورقة)

القياس	الصفة
٣,٨	الطول الكلي لنصل السعفة من بروز أول شوكة إلى نهاية بروز الخوص (متر)
١٨١	عدد الوريقات على السعفة
١٢	عدد الشوك على السعفة على اليمين
١٢	عدد الشوك على السعفة على اليسار
٧٠	طول منطقة الأشواك (سم)
لا يوجد	زاوية الانفراج عند عدم وجود خوصة طرفية واحدة (درجة)
احادي وثنائي	المجموعات الشوكية الغالبة:

مواصفات الثمار

في مرحلة البسر

القياس (متوسط ٢٠ ثمرة)	الصفة
٣,٥٦	طول الثمرة (سم)
٢,٣	قطر الثمرة (سم)

١١,٦	وزن الثمرة الطري (غرام)
١٠,٦	وزن اللحم (غرام)
٠,٩٩	وزن النواة (غرام)
٠,١٠	قطر قمع الثمرة (سم)
٥٦,٦	نسبة المواد الصلبة الذائبة من لحم الثمرة%

بيضوي	شكل الثمرة
-------	------------

مواصفات (البذرة) النواة

الوصف	الصفة
اقرب للقمّة	موضع النقيير
عميق	شكل الحفير
يوجد	وجود أجنحة على جانبي النواة
فاتح	اللون فاتح أو داكن

٠,٧٢	سمك لحم الثمرة (سم)
١١,٩	وزن الثمرة الطري (غرام)
١٠,٨	وزن اللحم (غرام)
٠,٩٩	وزن النواة (غرام)
٠,١٠	قطر قمع الثمرة (سم)
٤٥	نسبة المواد الصلبة الذائبة من لحم الثمرة%
اصفر	اللون المميز

في مرحلة التمر أو النضج التام

القياس	الصفة
(متوسط ٣٠ ثمرة)	
٣,٣	طول الثمرة (سم)
٢,٢	قطر الثمرة (سم)
٠,٧	سمك لحم الثمرة (سم)



٢: صنف ارزيز

موقع المزرعة: مزرعة البديع

مواصفات الخوص والاشواك

القياس	الصفة
٥٠,٣	طول الخوص على يمين السعفة (سم)
٥٤	طول الخوص على يسار السعفة (سم)
٢,٨	عرض الخوصة في الوسط (سم)
١٩,٣	سمك النصل (سم)
٢٠,٣	عرض النصل (سم)
١٣,٣	طول الشوكة (سم)

معلومات عامة عن الصنف

- مرحلة استهلاك الصنف في الغالب: بسر ورطب وتمر
- منافذ استهلاك الصنف: استهلاك محلي
- الانتاج : غزير
- مرحلة الحصاد(الجنبي): بسر ورطب
- حساسية الصنف للآفات: متوسط
- حساسية الصنف لنقص المياه: متوسط
- حساسية الصنف للملوحة: متوسط

الازهار

مواصفات الشمراخ

القياس	الصفة
٢٥	عدد الشمراخ بالعذق
٣١,٦	طول الشمراخ (سم)
٢١,٣	طول الجزء المثمر من الشمراخ (سم)
١٦,٦	عدد الأزهار بالشمراخ

مواصفات النخلة

القياس	الصفة
٢,٨	الطول (متر)
١,٣	محيط الجذع على ارتفاع متر بالمتر
٥٦	عدد السعف أو الأوراق
١٥	عمر النخلة (سنة)

مواصفات السوباطة (حامل العذق/العرجون)

القياس (سم)	الصفة
١١٥	طول (حامل العذق/العرجون) السوباطة الكامل
٤٥	طول الجزء المثمر (المنطقة الثمرية) من السوباطة (العذق)
١٧,٦	عرض (حامل العذق/العرجون) السوباطة
١٣,٦	سمك (حامل العذق/العرجون) السوباطة

مواصفات السعفة (الورقة)

القياس	الصفة
٣,٢	الطول الكلي لنصل السعفة من بروز أول شوكة إلى نهاية بروز الخوص (متر)
١٦٨	عدد الوريقات على السعفة
٨	عدد الشوك على السعفة على اليمين
٧	عدد الشوك على السعفة على اليسار
٧٦	طول منطقة الأشواك (سم)
	زاوية الانفراج عند عدم وجود خوصة طرفية واحدة (درجة) لا يوجد
احادي	المجموعات الشوكية الغالبة:

مواصفات الثمار

في مرحلة البسر

القياس	الصفة
(متوسط ٢٠ ثمرة)	
٣,٢٥	طول الثمرة (سم)
٢,٢٨	قطر الثمرة (سم)

٩,٢	وزن الثمرة الطري (غرام)
٨,٣	وزن اللحم (غرام)
٠,٨٦	وزن النواة (غرام)
١١	قطر قمع الثمرة (سم)
٥٩,٢	نسبة المواد الصلبة الذائبة من لحم الثمرة%

بيضوي	شكل الثمرة
-------	------------

مواصفات (البذرة) النواة

الوصف	الصفة
وسطي	موضع النقيير
عميق	شكل الحفير
يوجد	وجود أجنحة على جانبي النواة
فاتح	اللون فاتح أو داكن

٠,٧	سمك لحم الثمرة (سم)
٩,٧	وزن الثمرة الطري (غرام)
٨,٤	وزن اللحم (غرام)
١,٢	وزن النواة (غرام)
١,١	قطر قمع الثمرة (سم)
٣٥	نسبة المواد الصلبة الذائبة من لحم الثمرة%
اصفر مشوب بحمرة	اللون المميز

في مرحلة التمر أو النضج التام

القياس	الصفة
(متوسط ٢٠ ثمرة)	طول الثمرة (سم)
٢,٩٢	قطر الثمرة (سم)
٢,٢١	سمك لحم الثمرة (سم)



٣: صنف خيزي

موقع المزرعة: مزرعة البديع

معلومات عامة عن الصنف

- مرحلة استهلاك الصنف في الغالب: بسر ورطب وقمر
- منافذ استهلاك الصنف: استهلاك محلي
- الانتاج : غزير
- مرحلة الحصاد(الجني): بسر ورطب
- حساسية الصنف للآفات: متوسط
- حساسية الصنف لنقص المياه: متوسط
- حساسية الصنف للملوحة: متوسط

مواصفات الخوص والاشواك

القياس	الصفة
٥٩,٣٣	طول الخوص على يمين السعفة(سم)
٦٢,٣٣	طول الخوص على يسار السعفة(سم)
٣,١٦	عرض الخوصة في الوسط (سم)
٢١	سمك النصل (سم)
٢٤	عرض النصل (سم)
١٦,٣	طول الشوكة (سم)

الازهار

مواصفات الشمراخ

القياس	الصفة
٤٦	عدد الشمراخ بالعذق
٤٩	طول الشمراخ (سم)
٢٨,٦	طول الجزء المثمر من الشمراخ (سم)
٢٨,٣	عدد الأزهار بالشمراخ

مواصفات السوباطة (حامل العذق/العرجون)

القياس (سم)	الصفة
١٤٥	طول (حامل العذق/العرجون) السوباطة الكامل
٦٥	طول الجزء المثمر (المنطقة الثمرية) من السوباطة(العذق)
١٦,٨	عرض (حامل العذق/العرجون) السوباطة
١٣,٣	سمك (حامل العذق/العرجون) السوباطة

مواصفات الثمار

في مرحلة بسر

القياس (متوسط ٢٠ ثمرة)	الصفة
٣,٨٧	طول الثمرة (سم)
٢,٢٤	قطر الثمرة (سم)

مواصفات النخلة

القياس	الصفة
٤	الطول (متر)
١,٦	محيط الجذع على ارتفاع متر بالمتر
٦٠	عدد السعف أو الأوراق
٢٠	عمر النخلة (سنة)

مواصفات السعفة(الورقة)

القياس	الصفة
٣,٥	الطول الكلي لنصل السعفة من بروز أول شوكة إلى نهاية بروز الخوص (متر)
١٧٤	عدد الوريقات على السعفة
٩	عدد الشوك على السعفة على اليمين
٩	عدد الشوك على السعفة على اليسار
٥٨	طول منطقة الأشواك (سم)
لا يوجد	زاوية الانفراج عند عدم وجود خوصة طرفية واحدة (درجة)
احادي وثنائي	المجموعات الشوكية الغالبة:

١٣	وزن الثمرة الطري (غرام)
١٢,٢	وزن اللحم (غرام)
٠,٨	وزن النواة (غرام)
٠,١٢	قطر قمع الثمرة (سم)
٥١	نسبة المواد الصلبة الذائبة من لحم الثمرة%

محدب مستطيل	شكل الثمرة
-------------	------------

مواصفات (البذرة) النواة

الوصف	الصفة
وسطي	موضع النقيير
عميق	شكل الحفير
يوجد	وجود أجنحة على جانبي النواة
فاتح	اللون فاتح أو داكن

٠,٨	سمك لحم الثمرة (سم)
١٢,٦	وزن الثمرة الطري (غرام)
١١,٧	وزن اللحم (غرام)
٠,٩	وزن النواة (غرام)
٠,١٢	قطر قمع الثمرة (سم)
٤٢	نسبة المواد الصلبة الذائبة من لحم الثمرة%
احمر	اللون المميز

في مرحلة التمر أو النضج التام

القياس	الصفة
(متوسط ٢٠ ثمرة)	
٣,٦٣	طول الثمرة (سم)
٢,٢٢	قطر الثمرة (سم)
٠,٨	سمك لحم الثمرة (سم)



٤: صنف برجي

موقع المزرعة: مزرعة البديع

معلومات عامة عن الصنف

- مرحلة استهلاك الصنف في الغالب: بسر ورطب
- منافذ استهلاك الصنف: استهلاك محلي
- الانتاج : متوسط
- مرحلة الحصاد (الجني): بسر ورطب
- حساسية الصنف للآفات: متوسط
- حساسية الصنف لنقص المياه: متوسط
- حساسية الصنف للملوحة: متوسط

مواصفات الخوص والاشواك

القياس	الصفة
٤٨,٣	طول الخوص على يمين السعفة (سم)
٤٨	طول الخوص على يسار السعفة (سم)
٣,٣	عرض الخوصة في الوسط (سم)
١٩,٣	سمك النصل (سم)
٢٩,٣	عرض النصل (سم)
١٠,٦	طول الشوكة (سم)

الازهار

مواصفات الشمراخ

القياس	الصفة
٥٩	عدد الشمراخ بالعذق
٢٦	طول الشمراخ (سم)
١٩,٣	طول الجزء المثمر من الشمراخ (سم)
٢٠,٦	عدد الأزهار بالشمراخ

مواصفات النخلة

القياس	الصفة
٣,٥	الطول (متر)
١,٥	محيط الجذع على ارتفاع متر بالمتر
٦٠	عدد السعف أو الأوراق
٢٠	عمر النخلة (سنة)

مواصفات السوباطة (حامل العذق/العرجون)

القياس (سم)	الصفة
١٢٥	طول (حامل العذق/العرجون) السوباطة الكامل
٤٥	طول الجزء المثمر (المنطقة الثمرية) من السوباطة (العذق)
٢٦,٦	عرض (حامل العذق/العرجون) السوباطة
١٤,٦	سمك (حامل العذق/العرجون) السوباطة

مواصفات السعفة (الورقة)

القياس	الصفة
٣,٩	الطول الكلي لنصل السعفة من بروز أول شوكة إلى نهاية بروز الخوص (متر)
١٧٠	عدد الوريقات على السعفة
١٦	عدد الشوك على السعفة على اليمين
١٦	عدد الشوك على السعفة على اليسار
٧٥	طول منطقة الأشواك (سم)
	زاوية الانفراج عند عدم وجود خوصة طرفية واحدة (درجة) لا يوجد
احادي وثنائي	المجموعات الشوكية الغالبة:

مواصفات الثمار

في مرحلة بسر

القياس (متوسط ٢٠ ثمرة)	الصفة
٣,٤٧	طول الثمرة (سم)
٢,٤١	قطر الثمرة (سم)

١١,٢	وزن الثمرة الطري (غرام)
١٠,٤	وزن اللحم (غرام)
٠,٧١	وزن النواة (غرام)
٠,١٠	قطر قمع الثمرة (سم)
٥٨	نسبة المواد الصلبة الذائبة من لحم الثمرة %

بيضوي	شكل الثمرة
-------	------------

مواصفات (البذرة) النواة

الصفة	اقرب للقيمة
موضع النقير	وسطي
شكل الحفير	عميق
وجود أجنحة على جانبي النواة	يوجد
اللون فاتح أو داكن	فاتح

٠,٧٥	سمك لحم الثمرة (سم)
١١,٩	وزن الثمرة الطري (غرام)
١٠,٩	وزن اللحم (غرام)
٠,٩٥	وزن النواة (غرام)
٠,١٠	قطر قمع الثمرة (سم)
٣٤,٦	نسبة المواد الصلبة الذائبة من لحم الثمرة %
اصفر	اللون المميز

في مرحلة التمر أو النضج التام

الصفة	القياس (متوسط ٢٠ ثمرة)
طول الثمرة (سم)	٣,١
قطر الثمرة (سم)	٢,٣٥
سمك لحم الثمرة (سم)	٠,٧



٥: صنف حلاو

موقع المزرعة: مزرعة البديع

معلومات عامة عن الصنف

- مرحلة استهلاك الصنف في الغالب: بسر ورطب
- منافذ استهلاك الصنف: استهلاك محلي
- الانتاج : غزير
- مرحلة الحصاد(الجني): بسر ورطب
- حساسية الصنف للآفات: متوسط
- حساسية الصنف لنقص المياه: متوسط
- حساسية الصنف للملوحة: متوسط

مواصفات الخوص والاشواك

القياس	الصفة
٣٩,٣	طول الخوص على يمين السعفة(سم)
٤٧,٦	طول الخوص على يسار السعفة(سم)
٣,٣	عرض الخوصة في الوسط (سم)
١٩,٣	سمك النصل (سم)
٢٣,٦	عرض النصل (سم)
٧,٦	طول الشوكة (سم)

الازهار

مواصفات الشمراخ

القياس	الصفة
٥٣	عدد الشمراخ بالعذق
٣٥,٣	طول الشمراخ (سم)
٢٦	طول الجزء المثمر من الشمراخ (سم)
٢٣	عدد الأزهار بالشمراخ

مواصفات السوباطة(حامل العذق/العرجون)

القياس (سم)	الصفة
١٤٥	طول (حامل العذق/العرجون) السوباطة الكامل
٥٥	طول الجزء المثمر (المنطقة الثمرية) من السوباطة(العذق)
١٤,٦	عرض (حامل العذق/العرجون) السوباطة
٨,٦	سمك (حامل العذق/العرجون) السوباطة

مواصفات الثمار

في مرحلة بسر

القياس (متوسط ٢٠ ثمرة)	الصفة
٣,٨٢	طول الثمرة (سم)
٢,٠	قطر الثمرة (سم)

مواصفات النخلة

القياس	الصفة
٣,٥	الطول (متر)
١,٥	محيط الجذع على ارتفاع متر بالمتر
٦٥	عدد السعف أو الأوراق
١٥	عمر النخلة (سنة)

مواصفات السعفة(الورقة)

القياس	الصفة
٣,٢	الطول الكلي لنصل السعفة من بروز أول شوكة إلى نهاية بروز الخوص (متر)
١٨٤	عدد الوريقات على السعفة
١٢	عدد الشوك على السعفة على اليمين
١١	عدد الشوك على السعفة على اليسار
٥٥	طول منطقة الأشواك (سم)
لا يوجد	زاوية الانفراج عند عدم وجود خوصة طرفية واحدة (درجة)
احادي	المجموعات الشوكية الغالبة:

٨,٣	وزن الثمرة الطري (غرام)
٧,٧	وزن اللحم (غرام)
٠,٦	وزن النواة (غرام)
١,٢	قطر قمع الثمرة (سم)
٦٢,٤	نسبة المواد الصلبة الذائبة من لحم الثمرة%

بيضوي	شكل الثمرة
-------	------------

مواصفات (البذرة) النواة

الوصف	الصفة
اقرب للقامة	موضع التقير
عميق	شكل الحفير
يوجد	وجود أجنحة على جانبي النواة
فاتح	اللون فاتح أو داكن

٠,٧	سمك لحم الثمرة (سم)
٩,٦	وزن الثمرة الطري (غرام)
٨,٨	وزن اللحم (غرام)
٠,٨	وزن النواة (غرام)
١,٢	قطر قمع الثمرة (سم)
٣٤	نسبة المواد الصلبة الذائبة من لحم الثمرة%
احمر اشهل	اللون المميز

في مرحلة التمر أو النضج التام

القياس	الصفة
(متوسط ٣٠ ثمرة)	
٣,٤٨	طول الثمرة (سم)
١,٧٦	قطر الثمرة (سم)
٠,٧	سمك لحم الثمرة (سم)



٦: صنف خصبة عصفور

موقع المزرعة: مزرعة البديع

معلومات عامة عن الصنف

- مرحلة استهلاك الصنف في الغالب: بسر ورطب
- منافذ استهلاك الصنف: استهلاك محلي
- الانتاج : غزير
- مرحلة الحصاد(الجنبي): بسر ورطب
- حساسية الصنف للآفات: متوسط
- حساسية الصنف لنقص المياه: متوسط
- حساسية الصنف للملوحة: متوسط

مواصفات الخوص والاشواك

القياس	الصفة
٥٥,٦	طول الخوص على يمين السعفة(سم)
٥٨,٣	طول الخوص على يسار السعفة(سم)
٢,٣	عرض الخوصة في الوسط (سم)
١٨,٣	سمك النصل (سم)
٢٢,٣	عرض النصل (سم)
١٠,٦	طول الشوكة (سم)

الازهار

مواصفات الشمراخ

القياس	الصفة
٤٦	عدد الشمراخ بالعذق
٥٢,٣	طول الشمراخ (سم)
٣٧,٣	طول الجزء المثمر من الشمراخ (سم)
٣٣	عدد الأزهار بالشمراخ

مواصفات السوباطة(حامل العذق/العرجون)

القياس (سم)	الصفة
١٥٠	طول (حامل العذق/العرجون) السوباطة الكامل
٨٠	طول الجزء المثمر (المنطقة الثمرية) من السوباطة(العذق)
٢٤,٦	عرض (حامل العذق/العرجون) السوباطة
١٣,٦	سمك (حامل العذق/العرجون) السوباطة

مواصفات الثمار

في مرحلة البسر

القياس (متوسط ٢٠ ثمرة)	الصفة
٣,٣٥	طول الثمرة (سم)
٢,٣	قطر الثمرة (سم)

مواصفات النخلة

القياس	الصفة
٣,٥	الطول (متر)
١,٥	محيط الجذع على ارتفاع متر بالمتر
٦٥	عدد السعف أو الأوراق
١٥	عمر النخلة (سنة)

مواصفات السعفة(الورقة)

القياس	الصفة
٣,٢	الطول الكلي لنصل السعفة من بروز أول شوكة إلى نهاية بروز الخوص (متر)
١٨٤	عدد الوريقات على السعفة
١٢	عدد الشوك على السعفة على اليمين
١١	عدد الشوك على السعفة على اليسار
٥٥	طول منطقة الأشواك (سم)
لا يوجد	زاوية الانفراج عند عدم وجود خوصة طرفية واحدة (درجة)
احادي	المجموعات الشوكية الغالبة:

٩,٥٥	وزن الثمرة الطري (غرام)
٨,٧٧	وزن اللحم (غرام)
٠,٧٤	وزن النواة (غرام)
٧	قطر قمع الثمرة (سم)
٥٥,٦	نسبة المواد الصلبة الذائبة من لحم الثمرة%

بيضوي	شكل الثمرة
-------	------------

مواصفات (البذرة) النواة

الوصف	الصفة
وسطي	موضع التقير
عميق	شكل الحفير
يوجد	وجود أجنحة على جانبي النواة
داكن	اللون فاتح أو داكن

٠,٨	سمك لحم الثمرة (سم)
١١,١	وزن الثمرة الطري (غرام)
١٠,٣	وزن اللحم (غرام)
٠,٧٦	وزن النواة (غرام)
٠,٧	قطر قمع الثمرة (سم)
٤٣	نسبة المواد الصلبة الذائبة من لحم الثمرة%
احمر	اللون المميز

في مرحلة التمر أو النضج التام

القياس	الصفة
(متوسط ٣٠ ثمرة)	
٣,٠٤	طول الثمرة (سم)
٢,٠٧	قطر الثمرة (سم)
٠,٧	سمك لحم الثمرة (سم)



٧ : صنف ستراوي

موقع المزرعة : مزرعة هورة عالي

مواصفات الخوص والاشواك

القياس	الصفة
٤٤,٣	طول الخوص على يمين السعفة(سم)
٤١,٣	طول الخوص على يسار السعفة(سم)
٣,٥	عرض الخوصة في الوسط (سم)
٢٠,٣	سمك النصل (سم)
٢٣	عرض النصل (سم)
١٢	طول الشوكة (سم)

الازهار

مواصفات الشمراخ

القياس	الصفة
٥٦	عدد الشماريخ بالعذق
٦٠	طول الشمراخ (سم)
٤٢,٦	طول الجزء المثمر من الشمراخ (سم)
٣٩,٣	عدد الأزهار بالشمراخ

مواصفات السوباطة(حامل العذق/العرجون)

القياس (سم)	الصفة
١٦٢,٥	طول (حامل العذق/العرجون) السوباطة الكامل
٧٥	طول الجزء المثمر (المنطقة الثمرية) من السوباطة(العذق)
٢١,٣	عرض (حامل العذق/العرجون) السوباطة
١٥	سمك (حامل العذق/العرجون) السوباطة

مواصفات الثمار

في مرحلة البسر

القياس (متوسط ٢٠ ثمرة)	الصفة
٤,٥٥	طول الثمرة (سم)
٢,٣٦	قطر الثمرة (سم)

معلومات عامة عن الصنف

- مرحلة استهلاك الصنف في الغالب: رطب
- منافذ استهلاك الصنف: استهلاك محلي
- الانتاج : غزير
- مرحلة الحصاد(الجنبي): رطب
- حساسية الصنف للآفات: متوسط
- حساسية الصنف لنقص المياه: متوسط
- حساسية الصنف للملوحة: متوسط

مواصفات النخلة

القياس	الصفة
٣,٥	الطول (متر)
١,٥٥	محيط الجذع على ارتفاع متر بالمتر
٧٠	عدد السعف أو الأوراق
٢٠	عمر النخلة (سنة)

مواصفات السعفة(الورقة)

القياس	الصفة
٣,٣	الطول الكلي لنصل السعفة من بروز أول شوكة إلى نهاية بروز الخوص (متر)
١٦٣	عدد الوريقات على السعفة
١٠	عدد الشوك على السعفة على اليمين
١٠	عدد الشوك على السعفة على اليسار
٦٦	طول منطقة الأشواك (سم)
لا يوجد	زاوية الانفراج عند عدم وجود خوصة طرفية واحدة (درجة)
احادي	المجموعات الشوكية الغالبة:

١٣,٦	وزن الثمرة الطري (غرام)
١٢,٦	وزن اللحم (غرام)
٠,٩٢	وزن النواة (غرام)
١,١	قطر قمع الثمرة (سم)
٦٠	نسبة المواد الصلبة الذائبة من لحم الثمرة%

اهليجي	شكل الثمرة
--------	------------

مواصفات (البذرة) النواة

الوصف	الصفة
وسطي	موضع النقيير
عميق	شكل الحفير
يوجد	وجود أجنحة على جانبي النواة
فاتح	اللون فاتح أو داكن

٠,٩	سمك لحم الثمرة (سم)
١٤,٤	وزن الثمرة الطري (غرام)
١٣,٢	وزن اللحم (غرام)
١,٢	وزن النواة (غرام)
١,١	قطر قمع الثمرة (سم)
٣٥	نسبة المواد الصلبة الذائبة من لحم الثمرة%
اصفر	اللون المميز

في مرحلة التمر أو النضج التام

القياس	الصفة
(متوسط ٣٠ ثمرة)	
٤,١٣	طول الثمرة (سم)
٢,١٧	قطر الثمرة (سم)
٠,٨	سمك لحم الثمرة (سم)



٨ : صنف غرة

موقع المزرعة: مزرعة البديع

معلومات عامة عن الصنف

- مرحلة استهلاك الصنف في الغالب: بسر ورطب
- منافذ استهلاك الصنف: استهلاك محلي
- الانتاج : متوسط
- مرحلة الحصاد (الجني): بسر ورطب
- حساسية الصنف للآفات: متوسط
- حساسية الصنف لنقص المياه: متوسط
- حساسية الصنف للملوحة: متوسط

مواصفات الخوص والاشواك

القياس	الصفة
٥١,٦	طول الخوص على يمين السعفة (سم)
٤٦	طول الخوص على يسار السعفة (سم)
٢,٣	عرض الخوصة في الوسط (سم)
١٨,٣	سمك النصل (سم)
٢٥,٣	عرض النصل (سم)
١٥,٣	طول الشوكة (سم)

الازهار

مواصفات الشمراخ

القياس	الصفة
٦٦	عدد الشمراخ بالعذق
٥٦	طول الشمراخ (سم)
٣٦,٦	طول الجزء المثمر من الشمراخ (سم)
٣٧,٦	عدد الأزهار بالشمراخ

مواصفات السوباطة (حامل العذق/الرجون)

القياس (سم)	الصفة
١٦٠	طول (حامل العذق/الرجون) السوباطة الكامل
٧٠	طول الجزء المثمر (المنطقة الثمرية) من السوباطة (العذق)
٢٤	عرض (حامل العذق/الرجون) السوباطة
١٤	سمك (حامل العذق/الرجون) السوباطة

مواصفات الثمار

في مرحلة البسر

القياس	الصفة
(متوسط ٢٠ ثمرة)	
٣,٥٧	طول الثمرة (سم)
١,٩٤	قطر الثمرة (سم)

مواصفات النخلة

القياس	الصفة
٣,٦	الطول (متر)
١,٤٥	محيط الجذع على ارتفاع متر بالمتر
٦٥	عدد السعف أو الأوراق
٢٠	عمر النخلة (سنة)

مواصفات السعفة (الورقة)

القياس	الصفة
٣,٢٥	الطول الكلي لنصل السعفة من بروز أول شوكة إلى نهاية بروز الخوص (متر)
١٧٩	عدد الوريقات على السعفة
٦	عدد الشوك على السعفة على اليمين
٥	عدد الشوك على السعفة على اليسار
٥٢	طول منطقة الأشواك (سم)
لا يوجد	زاوية الانفراج عند عدم وجود خوصة طرفية واحدة (درجة)
احادي وثنائي	المجموعات الشوكية الغالبة:

٨,٢	وزن الثمرة الطري (غرام)
٧,١	وزن اللحم (غرام)
١,١	وزن النواة (غرام)
١,١	قطر قمع الثمرة (سم)
٤٨,٥	نسبة المواد الصلبة الذائبة من لحم الثمرة%

محدب مستطيل	شكل الثمرة
-------------	------------

مواصفات (البذرة) النواة

الوصف	الصفة
وسطي	موضع النقير
عميق	شكل الحفير
يوجد	وجود أجنحة على جانبي النواة
داكن	اللون فاتح أو داكن

٠,٧	سمك لحم الثمرة (سم)
٨,٧	وزن الثمرة الطري (غرام)
٧,٣٨	وزن اللحم (غرام)
١,٢	وزن النواة (غرام)
١,١	قطر قمع الثمرة (سم)
٣٦,٥	نسبة المواد الصلبة الذائبة من لحم الثمرة%
اصفر	اللون المميز

في مرحلة التمر أو النضج التام

القياس	الصفة
(متوسط ٣٠ ثمرة)	
٣,٤١	طول الثمرة (سم)
١,٩٣	قطر الثمرة (سم)
٠,٧	سمك لحم الثمرة (سم)



٩ : صنف مرزبان

موقع المزرعة: مزرعة البديع

مواصفات الخوص والاشواك

القياس	الصفة
٥١,٦	طول الخوص على يمين السعفة (سم)
٤٨,٦	طول الخوص على يسار السعفة (سم)
٣,٣٣	عرض الخوصة في الوسط (سم)
٢٠	سمك النصل (سم)
٢٠,٣	عرض النصل (سم)
١١,٣	طول الشوكة (سم)

معلومات عامة عن الصنف

- مرحلة استهلاك الصنف في الغالب: بسر ورطب
- منافذ استهلاك الصنف: استهلاك محلي
- الانتاج : غزير
- مرحلة الحصاد(الجنبي): بسر ورطب
- حساسية الصنف للآفات: متوسط
- حساسية الصنف لنقص المياه: متوسط
- حساسية الصنف للملوحة: متوسط

الازهار

مواصفات الشمراخ

القياس	الصفة
٢٢	عدد الشمراخ بالعذق
٤٩,٣	طول الشمراخ (سم)
٢٩,٣	طول الجزء المثمر من الشمراخ (سم)
٢٤,٣	عدد الأزهار بالشمراخ

مواصفات النخلة

القياس	الصفة
٢,٥	الطول (متر)
١,٥	محيط الجذع على ارتفاع متر بالمتر
٥٢	عدد السعف أو الأوراق
١٥	عمر النخلة (سنة)

مواصفات السوباطة (حامل العذق/العرجون)

القياس (سم)	الصفة
١٥٠	طول (حامل العذق/العرجون) السوباطة الكامل
٦٠	طول الجزء المثمر (المنطقة الثمرية) من السوباطة (العذق)
٢٢	عرض (حامل العذق/العرجون) السوباطة
١٤	سمك (حامل العذق/العرجون) السوباطة

مواصفات السعفة (الورقة)

القياس	الصفة
٣	الطول الكلي لنصل السعفة من بروز أول شوكة إلى نهاية بروز الخوص (متر)
١٧٢	عدد الوريقات على السعفة
١٠	عدد الشوك على السعفة على اليمين
١١	عدد الشوك على السعفة على اليسار
٦٥	طول منطقة الأشواك (سم)
لا يوجد	زاوية الانفراج عند عدم وجود خوصة طرفية واحدة (درجة)
احادي	المجموعات الشوكية الغالبة:

مواصفات الثمار

في مرحلة البسر

القياس (متوسط ٢٠ ثمرة)	الصفة
٤,٠	طول الثمرة (سم)
٢,١٢	قطر الثمرة (سم)

١٠,٢	وزن الثمرة الطري (غرام)
٩,٣	وزن اللحم (غرام)
٠,٧٥	وزن النواة (غرام)
٠,١	قطر قمع الثمرة (سم)
٥٧	نسبة المواد الصلبة الذائبة من لحم الثمرة%

اهليجي	شكل الثمرة
--------	------------

مواصفات (البذرة) النواة

الوصف	الصفة
اقرب للقامة	موضع التقير
عميق	شكل الحفير
يوجد	وجود أجنحة على جانبي النواة
فاتح	اللون فاتح أو داكن

٠,٧٣	سمك لحم الثمرة (سم)
١٠,٥	وزن الثمرة الطري (غرام)
٩,٤	وزن اللحم (غرام)
١,٠٤	وزن النواة (غرام)
٠,١	قطر قمع الثمرة (سم)
٣٥	نسبة المواد الصلبة الذائبة من لحم الثمرة%
اصفر	اللون المميز

في مرحلة التمر أو النضج التام

القياس	الصفة
(متوسط ٣٠ ثمرة)	
٣,٥١	طول الثمرة (سم)
١,٩٨	قطر الثمرة (سم)
٠,٧	سمك لحم الثمرة (سم)



١٠ : صنف هلالي

موقع المزرعة: مزرعة البديع

مواصفات الخوص والاشواك

القياس	الصفة
٤٤,٦	طول الخوص على يمين السعفة (سم)
٤٥	طول الخوص على يسار السعفة (سم)
٢,٦	عرض الخوصة في الوسط (سم)
١٨	سمك النصل (سم)
٢١	عرض النصل (سم)
٩,٥	طول الشوكة (سم)

معلومات عامة عن الصنف

- مرحلة استهلاك الصنف في الغالب: بسر ورطب
- منافذ استهلاك الصنف: استهلاك محلي
- الانتاج : غزير
- مرحلة الحصاد(الجني): بسر ورطب
- حساسية الصنف للآفات: متوسط
- حساسية الصنف لنقص المياه: متوسط
- حساسية الصنف للملوحة: متوسط

الازهار

مواصفات الشمراخ

القياس	الصفة
٤٥	عدد الشمراخ بالعذق
٤٠	طول الشمراخ (سم)
٢٧	طول الجزء المثمر من الشمراخ (سم)
٢٦,٦	عدد الأزهار بالشمراخ

مواصفات النخلة

القياس	الصفة
٥,٥	الطول (متر)
١,٤٥	محيط الجذع على ارتفاع متر بالمتر
٧٠	عدد السعف أو الأوراق
٢٠	عمر النخلة (سنة)

مواصفات السوباطة (حامل العذق/العرجون)

القياس (سم)	الصفة
١٨٠	طول (حامل العذق/العرجون) السوباطة الكامل
٦٠	طول الجزء المثمر (المنطقة الثمرية) من السوباطة(العذق)
٢٥,٣	عرض (حامل العذق/العرجون) السوباطة
١٤,٦	سمك (حامل العذق/العرجون) السوباطة

مواصفات السعفة(الورقة)

القياس	الصفة
٣,١	الطول الكلي لنصل السعفة من بروز أول شوكة إلى نهاية بروز الخوص (متر)
١٧٨	عدد الوريقات على السعفة
٧	عدد الشوك على السعفة على اليمين
٧	عدد الشوك على السعفة على اليسار
٦٠	طول منطقة الأشواك (سم)
لا يوجد	زاوية الانفراج عند عدم وجود خوصة طرفية واحدة (درجة)
احادي	المجموعات الشوكية الغالبة:

مواصفات الثمار

في مرحلة بسر

القياس (متوسط ٢٠ ثمرة)	الصفة
٣,٧٨	طول الثمرة (سم)
٢,٦٢	قطر الثمرة (سم)

١٤,١	وزن الثمرة الطري (غرام)
١٣,٢	وزن اللحم (غرام)
٠,٨	وزن النواة (غرام)
٠,١٠	قطر قمع الثمرة (سم)
٥١	نسبة المواد الصلبة الذائبة من لحم الثمرة%

بيضوي منعكس	شكل الثمرة
-------------	------------

مواصفات (البذرة) النواة

الوصف	الصفة
اقرب للقمّة	موضع النقيير
عميق	شكل الحفير
يوجد	وجود أجنحة على جانبي النواة
داكن	اللون فاتح أو داكن

٠,٩	سمك لحم الثمرة (سم)
١٦,٤	وزن الثمرة الطري (غرام)
١٥,٤٥	وزن اللحم (غرام)
٠,٨٩	وزن النواة (غرام)
٠,١٠	قطر قمع الثمرة (سم)
٤١	نسبة المواد الصلبة الذائبة من لحم الثمرة%
اصفر	اللون المميز

في مرحلة التمر أو النضج التام

القياس	الصفة
(متوسط ٣٠ ثمرة)	
٣,٤٤	طول الثمرة (سم)
٢,٣٥	قطر الثمرة (سم)
٠,٧	سمك لحم الثمرة (سم)





الفصل السادس أصناف سلطنة عمان

تغطي مناطق زراعة النخيل في السلطنة حوالي ٦٠% من اجمالي المساحة المزروعة وحوالي ٨٣% من المساحة المزروعة بالمحاصيل المستديمة. ولقد بلغ معدل انتاج التمور للسنوات الاخيرة (٩٠ - ٩٥) حوالي ١٧٢ الف طن بواقع ٣٥ طنا للهكتار مشكلا ٥٨% من جملة انتاج الفاكهة في السلطنة.

وتتركز زراعة النخيل في سلطنة عمان في أربع مناطق رئيسية هي:

أ-منطقة الباطنة:

تحتل منطقة الباطنة المرتبة الاولى من حيث المساحة وعدد أشجار النخيل وانتاج التمور، على الرغم من أن أصناف هذه المنطقة تعتبر أقل جودة مقارنة مع باقي المناطق وتبلغ المساحة المزروعة في منطقة الباطنة ٤٦% من اجمالي مساحة النخيل في المنطقة، وتزرع بها نحو ٣,٤ مليون نخلة أي نحو ٤٢% من اجمالي عدد اشجار النخيل اما انتاجها فيقدر بنحو ٥٩ الف طن من التمور اي ما يزيد على ثلث انتاج التمور في السلطنة.

جدول ١٠. أهم مناطق زراعة النخيل في سلطنة عمان وأهميتها النسبية

المنطقة	(العدد (ألف	%	(المساحة (هك	%	(الانتاج (طن	%
الباطنة	٣٣٧٦	٤٢	١٦٤٩٩	٤٦	٥٨٨٣١	٣٤
الشرقية	١٦٧٢	٢١	٦٨٢٦	١٩	٣٦٠٥٧	٢١
الداخلية	١١٩٩	١٥	٤٧٦٤	١٣	٣٠٧٠٢	١٨
الظاهرة	١١٤١	١٤	٤٩١٠	١٤	٣٨٣٩٥	٢٢
*مسقط	٤٣٣	٥	٢٢٨١	٧	٧٤٠١	٤
*مسندم	١٨٠	٢	٦٠٧	٢	١٣٦٦	١
السلطنة	٨٠٥٠		٣٦٠٠٠		١٧٢٨٦٦	

ب- المنطقة الشرقية:

تحتل المنطقة الشرقية المرتبة الثانية من حيث المساحة وعدد الأشجار والمرتبة الثالثة من حيث حجم الانتاج. حيث تبلغ المساحة المزروعة فيها نسبة ١٩% من اجمالي مساحة النخيل ويبلغ عدد أشجار النخيل فيها نحو ١,٧ مليون نخلة أي حوالي ٢١% من اجمالي عدد النخيل في السلطنة، ويقدر انتاجها بنحو ٣٦ الف طن بنسبة ٢١% من اجمالي انتاج السلطنة.

ج- المنطقة الداخلية:

تأتي المنطقة الداخلية في المرتبة الثالثة من حيث عدد اشجار النخيل التي تصل الى حوالي ١,٢ مليون نخلة تشكل نسبة ١٥% من العدد الاجمالي للسلطنة وفي المرتبة الرابعة من حيث المساحة والتي تقدر بنحو ١٣% وايضا في انتاج التمور والذي يقدر بنحو ٣١ الف طن وبنسبة ١٨%. ان العديد من مزارع النخيل بالمنطقة الداخلية عبارة عن حيازات صغيرة ذات كثافة عالية.

د-منطقة الظاهرة:

تحتل منطقة الظاهرة المرتبة الثالثة من حيث بنسبة ١٤% وتحتل المرتبة الرابعة من حيث عدد الاشجار والذي يقدر بـ ١,١٤ مليون نخلة وبنسبة ١٤% في حين تتقدم منطقة الظاهرة من حيث كمية الانتاج والذي يقدر بنحو ٣٨ الف طن وبنسبة ٢٢% وتحتل بذلك المرتبة الثانية في مناطق زراعة النخيل على مستوى السلطنة.

هـ-محافظة مسقط:

تحتل محافظة مسقط المرتبة الخامسة في زراعة النخيل من حيث المساحة وعدد الاشجار وكمية الانتاج. ويقدر عدد أشجار النخيل في محافظة مسقط بحوالي ٤٣٢٩٨٧ نخلة تشكل نسبة ٥% من اجمالي النخيل بالسلطنة ويقدر انتاج المحافظة من التمور بحوالي ٧٤٠١ طنا سنويا والذي يعادل ٤% من الانتاج الاجمالي للسلطنة.

و-محافظة مسندم:

تقع محافظة مسندم في أقصى شمال السلطنة وتتمتع بتضاريس جبلية مما يجعل الحيازات الزراعية كبيرة العدد صغيرة المساحة حيث توجد في المحافظة حوالي ٢٣٨٩ حيازة زراعية، مساحتها الاجمالية ٢٣٩٣ فداناً. ويشكل النخيل المحصول الرئيسي حيث يغطي غالبية المساحة المزروعة ويزود العائلة بالكثير من احتياجاتها المعيشية.

ويقدر اجمالي عدد النخيل في المحافظة بحوالي ١٨٩٧٦٥ نخلة مشكلا ما نسبته ٤,٢% من اعداد النخيل في السلطنة ، منها ١٦٤٧٤٠ نخلة مزروعة زراعة كثيفة.

وتقدر الانتاجية الاجمالية للمحافظة بحوالي ١٣٦٦ طن سنويا أي حوالي ٠,٨% فقط من الانتاج الكلي للتمور في السلطنة.

ز-محافظة ظفار:

تأتي محافظة ظفار في المرتبة الاخيرة من بين مناطق زراعة النخيل في السلطنة من حيث عدد الأشجار والمساحة المزروعة وكمية الانتاج، ولقد دخلت زراعة النخيل الى محافظة ظفار حديثاً وتمارس فيها تقنيات متدنية من الزراعة والخدمات.

وتبلغ المساحة المزروعة بالنخيل في المحافظة حوالي ١١٣ هكتار أي ما يعادل حوالي ٣,٠% من المساحة بالسلطنة وتزرع حوالي ٣٨٢٤٧ نخلة في المحافظة ويشكل ما نسبته ٥,٠ من اجمالي النخيل بالسلطنة وتشير الاحصائيات الى ان انتاج المحافظة من التمور ويقدر بحوالي ١١٤ طن سنويا أي ١,٠% من الانتاج الكلي للسلطنة.

أهم الأصناف

تتنوع أصناف النخيل في سلطنة عمان بحسب المناطق المختلفة، ويزيد عدد الاصناف على ٢٠٠ صنف منها نحو ٢٠ تمتاز بانها أصناف تجارية.وتغلب الأصناف صفراء اللون في مرحلة البسر تليها الأصناف ذات الثمار الحمراء اللون ثم الأصناف ذات اللون الأشهل.

ويبدأ موسم الرطب في سلطنة عمان في شهر مايو ويمتد حتى نهاية شهر نوفمبر وهو من أطول مواسم الأرتطاب على مستوى مناطق النخيل في العام. وتنحصر الأصناف سواء المبكرة جدا أو المتأخرة جدا في بعض مزارع معينة وفي مناطق جغرافية محددة من السلطنة. ومن أشهرها أم السلا المنتشر بشكل خاص في منطقة الباطنة، وصنف قش حبش والشهل في محافظة مسندم، وصنف المبسلي في المنطقة الشرقية ، والفرس والنغال في المنطقة الداخلية والظاهرة وصنف النغال والقدمي والخمري في محافظة ظفار.

أما الأصناف المتوسطة النضج فهي منتشرة في كافة المناطق بأعداد متفاوتة ومنها خلاص الظاهرة وخلص عمان، وهما صنفان يتصدران قائمة الأصناف الممتازة تليهما أصناف الزبد، البونارنجه، البرني، الخنيزي، الخصاب والهلالي، ويتمتع صنف الفرص منها بصفات تخزينية ممتازة.

وتعتبر معظم الاصناف العمانية رطبة فيما توجد كذلك أصناف شبه جافة بعدد أقل ولا توجد في السلطنة أصناف جافة. أما عن التوزيع الجغرافي لأهم الاصناف السائدة في المناطق المختلفة فان صنف خنيزي هو السائد في محافظة مسقط بنسبة ١٩% وصنف أم السلا في منطقة الباطنة بنسبة ٤٤% وصنف نغال في المنطقتين الداخلية والظاهرة بنسبة ٢٠% و٢٢% على التوالي وصنف مبسلي في المنطقة الشرقية بنسبة ٢٠% في حين تتصدر الأصناف البذرية (القشوش) عدد النخيل في محافظتي مسندم وظفار بنسبة ٣٩% و٣٦% على التوالي.

جدول ١١. توزيع الاصناف الرئيسية بالنسبة على المناطق المختلفة بسلطنة عمان

الظاهرة		الشرقية		الداخلية		مسندم		الباطنة		مسقط	
%	صنف	%	صنف	%	صنف	%	صنف	%	صنف	%	صنف
٢٢	نغال	٢٥	مبسلي	٢٠	نغال	٣٩	قش*	٤٤	ام سلا	١٩	خنيزي
١٧	فرض	١١	مدلوكي	١٣	خصاب	١٧	شهل	١٣	مبسلي	١١	ام السلا
١٥	خلاص	٩	برني	١٢	فرض	٨	خنيزي	١٠	شهل	١١	نغال
٨	خصاب	٩	بودعن	٨	مبسلي	٨	لولو	٨	خصاب	٩	خمري
٦	خنيزي	٨	نغال	٥	خلاص	٦	نغال	٣	نغال	٨	خلاص
٥	جبري	٥	خصاب	٥	خنيزي	٣	بعذوق	٢	خنيزي	٦	قدمي
٥	هلالي	٤	بونارنجه	٥	نشو	٣	خصاب	٢	جبري	٤	برني
٣	خشكار	٤	خنيزي	٤	برني	٢	هلالي	١	صلاني	٣	بونارنجه
٣	بقل	٢	خلاص	٤	حنظل	١	مزناج	١	خلاص	٣	خصاب
١٦	اخرى	٢٣	اخرى	٢٤	اخرى	١٣	اخرى	٢١	أخرى	٢٦	اخرى

*: مجموعة من الأصناف البذرية أهمها قش حبش الذي يعتبر صنفا

١: صنف بونارنجة

موقع المزرعة: محطة أبحاث وادي قريات

معلومات عامة عن الصنف

- مرحلة استهلاك الصنف في الغالب: تمر
- منافذ استهلاك الصنف: استهلاك محلي وتصدير
- الانتاج : غزير
- مرحلة الحصاد(الجني): تمر
- حساسية الصنف للآفات: متوسط
- حساسية الصنف لنقص المياه: متوسط
- حساسية الصنف للملوحة: متوسط
- مناطق زراعة الصنف: محافظات الشرقية والداخلية

مواصفات الخوص والاشواك

القياس	الصفة
٥٢	طول الخوص على يمين السعفة(سم)
٥٢	طول الخوص على يسار السعفة(سم)
٢,٠	عرض الخوصة في الوسط (سم)
-	سمك النصل (سم)
-	عرض النصل (سم)
٩	طول الشوكة (سم)

الازهار

مواصفات الشمراخ

القياس	الصفة
٦٠	عدد الشمراخ بالعذق
٤٢	طول الشمراخ (سم)
٢٤	طول الجزء المثمر من الشمراخ (سم)
٢٠	عدد الأزهار بالشمراخ

مواصفات السوباطة(حامل العذق/العرجون)

القياس (سم)	الصفة
٨٢	طول (حامل العذق/العرجون) السوباطة الكامل
٢٥	طول الجزء المثمر (المنطقة الثمرية) من السوباطة(العذق)
٥,٦١	عرض (حامل العذق/العرجون) السوباطة
-	سمك (حامل العذق/العرجون) السوباطة

مواصفات الثمار

في مرحلة البسر

القياس	الصفة
(متوسط ٢٠ ثمرة)	
٣,٦	طول الثمرة (سم)
-	قطر الثمرة (سم)
٠,٧	سمك لحم الثمرة (سم)
١٠,١	وزن الثمرة الطري (غرام)
-	وزن الثمرة الجاف (غرام)

مواصفات النخلة

القياس	الصفة
٢,٢١	الطول (متر)
١,٥٨	محيط الجذع على ارتفاع متر بالمتر
٣٤	عدد السعف أو الأوراق
-	عمر النخلة (سنة)

مواصفات السعفة(الورقة)

القياس	الصفة
٣,٤٤	الطول الكلي لنصل السعفة من بروز أول شوكة إلى نهاية بروز الخوص (متر)
١٥٦	عدد الوريقات على السعفة
١٥	عدد الشوك على السعفة على اليمين
١٦	عدد الشوك على السعفة على اليسار
٢٨	طول منطقة الأشواك (سم)
-	زاوية الانفراج عند عدم وجود خوصة طرفية واحدة (درجة)
٢	المجموعات الشوكية الغالبة:

-	وزن اللحم (غرام)
-	وزن النواة (غرام)
-	قطر قمع الثمرة (سم)
٧٣	نسبة المواد الصلبة الذائبة%

بيضوي منعكس	شكل الثمرة
-------------	------------

مواصفات (البذرة) النواة

الوصف	الصفة
أقرب للقاعدة	موضع النقير
عميق	شكل الحفير
لايوجد	وجود أجنحة على جانبي النواة
بني	اللون فاتح أو داكن

٩,٢	وزن اللحم (غرام)
٠,٨	وزن النواة (غرام)
٠,٩	قطر قمع الثمرة (سم)
-	نسبة المواد الصلبة الذائبة%
أصفر داكن	اللون المميز

في مرحلة التمر أو النضج التام

القياس	الصفة
(متوسط ٢٠ ثمرة)	
-	طول الثمرة (سم)
-	قطر الثمرة (سم)
-	سمك لحم الثمرة (سم)
٦,٠	وزن الثمرة الطري (غرام)
٠,٦	وزن الثمرة الجاف (غرام)

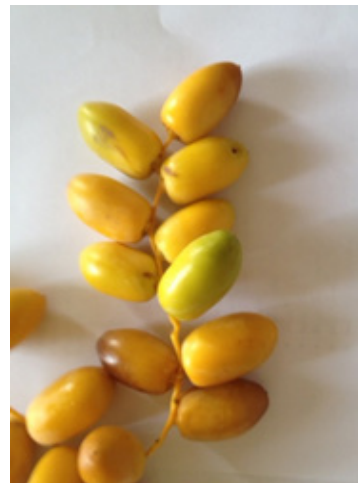

٢ : صنف حنظل

موقع المزرعة: محطة أبحاث وادي قريات

معلومات عامة عن الصنف

- مرحلة استهلاك الصنف في الغالب: تمر
- منافذ استهلاك الصنف: استهلاك محلي
- الانتاج : غزير
- مرحلة الحصاد (الجني): تمر
- حساسية الصنف للآفات: متوسط
- حساسية الصنف لنقص المياه: متوسط
- حساسية الصنف للملوحة: متوسط
- خاصية اخرى للصنف
- مناطق زراعة الصنف: محافظات الباطنة والداخلية

مواصفات الخوص والاشواك

القياس	الصفة
٤٨	طول الخوص على يمين السعفة (سم)
٤٩	طول الخوص على يسار السعفة (سم)
٣,٦	عرض الخوصة في الوسط (سم)
-	سمك النصل (سم)
-	عرض النصل (سم)
١٠	طول الشوكة (سم)

الازهار

مواصفات الشمراخ

القياس	الصفة
٧٩	عدد الشمراخ بالعدق
٤١	طول الشمراخ (سم)
٦٨	طول الجزء المثمر من الشمراخ (سم)
٣١	عدد الأزهار بالشمراخ

مواصفات السوباطة (حامل العدق/العرجون)

القياس (سم)	الصفة
١٠٥	طول (حامل العدق/العرجون) السوباطة الكامل
٢٩	طول الجزء المثمر (المنطقة الثمرية) من السوباطة(العدق)
٥,١٦	عرض (حامل العدق/العرجون) السوباطة
-	سمك (حامل العدق/العرجون) السوباطة

مواصفات النخلة

القياس	الصفة
٨	الطول (متر)
١,٥٧	محيط الجذع على ارتفاع متر بالمتر
٥٠	عدد السعف أو الأوراق
٢٨	عمر النخلة (سنة)

مواصفات السعفة (الورقة)

القياس	الصفة
٢,٤٤	الطول الكلي لنصل السعفة من بروز أول شوكة إلى نهاية بروز الخوص (متر)
٢٨٧	عدد الوريقات على السعفة
١٠	عدد الشوك على السعفة على اليمين
١٠	عدد الشوك على السعفة على اليسار
٢٣	طول منطقة الأشواك (سم)
-	زاوية الانفراج عند عدم وجود خوصة طرفية واحدة (درجة)
٢	المجموعات الشوكية الغالبة:

مواصفات الثمار

في مرحلة البسر

القياس (متوسط ٢٠ ثمرة)	الصفة
٤,٣	طول الثمرة (سم)
٢,٢٠	قطر الثمرة (سم)
٣,٠٦	سمك لحم الثمرة (سم)
٩,٨	وزن الثمرة الطري (غرام)
-	وزن الثمرة الجاف (غرام)

-	وزن اللحم (غرام)
-	وزن النواة (غرام)
-	قطر قمع الثمرة (سم)
٨٠	نسبة المواد الصلبة الذائبة%

اسطواني	شكل الثمرة
---------	------------

مواصفات (البذرة) النواة

الوصف	الصفة
وسطي	موضع النقيير
عميق	شكل الحفير
لايوجد	وجود أجنحة على جانبي النواة
بني غامق	اللون فاتح أو داكن

٨	وزن اللحم (غرام)
٠,٩	وزن النواة (غرام)
-	قطر قمع الثمرة (سم)
%٠,٩	نسبة المواد الصلبة الذائبة%
أصفر داكن	اللون المميز

في مرحلة التمر أو النضج التام

القياس (متوسط ٢٠ ثمرة)	الصفة
-	طول الثمرة (سم)
-	قطر الثمرة (سم)
-	سمك لحم الثمرة (سم)
-	وزن الثمرة الطري (غرام)
-	وزن الثمرة الجاف (غرام)



٣: صنف خصاب

موقع المزرعة: محطة أبحاث وادي قريات

معلومات عامة عن الصنف

- مرحلة استهلاك الصنف في الغالب: رطب وتمر
- منافذ استهلاك الصنف: استهلاك محلي
- الانتاج : غزير
- مرحلة الحصاد(الجنبي): رطب وتمر
- حساسية الصنف للآفات: متحمل
- حساسية الصنف لنقص المياه: متحمل
- حساسية الصنف للملوحة: متحمل
- خاصية اخرى للصنف : متاخر النضج
- مناطق زراعة الصنف: كافة مناطق السلطنة

مواصفات الخوص والاشواك

القياس	الصفة
٥٧	طول الخوص على يمين السعفة(سم)
٥٧,٥	طول الخوص على يسار السعفة(سم)
٣	عرض الخوصة في الوسط (سم)
-	سمك النصل (سم)
-	عرض النصل (سم)
٢٨	طول الشوكة (سم)

الازهار

مواصفات الشمراخ

القياس	الصفة
٥٦	عدد الشمراخ بالعذق
٣٠	طول الشمراخ (سم)
٢٤	طول الجزء المثمر من الشمراخ (سم)
٢٨	عدد الأزهار بالشمراخ

مواصفات النخلة

القياس	الصفة
٤,٠٥	الطول (متر)
١,٩٠	محيط الجذع على ارتفاع متر بالمتر
٧٦	عدد السعف أو الأوراق
٢٨	عمر النخلة (سنة)

مواصفات السوباطة(حامل العذق/العرجون)

القياس (سم)	الصفة
١٠٠	طول (حامل العذق/العرجون) السوباطة الكامل
٢١	طول الجزء المثمر (المنطقة الثمرية) من السوباطة(العذق)
٤,٠٧	عرض (حامل العذق/العرجون) السوباطة
-	سمك (حامل العذق/العرجون) السوباطة

مواصفات السعفة(الورقة)

القياس	الصفة
٣,٥٥	الطول الكلي لنصل السعفة من بروز أول شوكة إلى نهاية بروز الخوص (متر)
١٨٦	عدد الوريقات على السعفة
١٤	عدد الشوك على السعفة على اليمين
١٤	عدد الشوك على السعفة على اليسار
١١	طول منطقة الأشواك (سم)
-	زاوية الانفراج عند عدم وجود خوصة طرفية واحدة (درجة)
٢	المجموعات الشوكية الغالبة:

مواصفات الثمار

في مرحلة البسر

القياس (متوسط ٢٠ ثمرة)	الصفة
٣,٥	طول الثمرة (سم)
٢,٤	قطر الثمرة (سم)
٠,٧٧	سمك لحم الثمرة (سم)
١١,٢٥	وزن الثمرة الطري (غرام)
-	وزن الثمرة الجاف (غرام)

-	وزن اللحم (غرام)
-	وزن النواة (غرام)
-	قطر قمع الثمرة (سم)
٧٦	نسبة المواد الصلبة الذائبة%

دائري	شكل الثمرة
-------	------------

مواصفات (البذرة) النواة

الوصف	الصفة
أقرب الى القمة	موضع النقيير
سطحي	شكل الحفير
لا يوجد	وجود أجنحة على جانبي النواة
بني	اللون فاتح أو داكن

١٠,٣٥	وزن اللحم (غرام)
٠,٩	وزن النواة (غرام)
٠,٨	قطر قمع الثمرة (سم)
-	نسبة المواد الصلبة الذائبة%
أحمر	اللون المميز

في مرحلة التمر أو النضج التام

القياس (متوسط ٢٠ ثمرة)	الصفة
-	طول الثمرة (سم)
-	قطر الثمرة (سم)
-	سمك لحم الثمرة (سم)
٧,٨	وزن الثمرة الطري (غرام)
٠,٧	وزن الثمرة الجاف (غرام)



٤: صنف خلاص الظاهره

موقع المزرعة: وادي قريات

معلومات عامة عن الصنف

- مرحلة استهلاك الصنف في الغالب: رطب وتمر
- منافذ استهلاك الصنف: استهلاك محلي وخارجي
- الانتاج : غزير
- مرحلة الحصاد(الجنبي): رطب وتمر
- حساسية الصنف للآفات: متوسط
- حساسية الصنف لنقص المياه: متوسط
- حساسية الصنف للملوحة: متوسط
- خاصية اخرى للصنف حساس للرطوبة العالية
- مناطق زراعة الصنف: كافة مناطق السلطنة

مواصفات الخوص والاشواك

القياس	الصفة
٥٥	طول الخوص على يمين السعفة(سم)
٥٥	طول الخوص على يسار السعفة(سم)
٤,٠	عرض الخوصة في الوسط (سم)
-	سمك النصل (سم)
-	عرض النصل (سم)
١٢	طول الشوكة (سم)

الازهار

مواصفات الشمراخ

القياس	الصفة
٧٧	عدد الشمراخ بالعدق
٤٩	طول الشمراخ (سم)
٢٦	طول الجزء المثمر من الشمراخ (سم)
٢١	عدد الأزهار بالشمراخ

مواصفات النخلة

القياس	الصفة
٣,٤٣	الطول (متر)
١.٧٣	محيط الجذع على ارتفاع متر بالمتر
٤٩	عدد السعف أو الأوراق
٢٨	عمر النخلة (سنة)

مواصفات السوباطة(حامل العذق/العرجون)

القياس (سم)	الصفة
١٢٤	طول (حامل العذق/العرجون) السوباطة الكامل
٢٠	طول الجزء المثمر (المنطقة الثمرية) من السوباطة(العذق)
٥,٧٤	عرض (حامل العذق/العرجون) السوباطة
-	سمك (حامل العذق/العرجون) السوباطة

مواصفات السعفة(الورقة)

القياس	الصفة
٣,٩٣	الطول الكلي لنصل السعفة من بروز أول شوكة إلى نهاية بروز الخوص (متر)
٢٠٣	عدد الوريقات على السعفة
١٢	عدد الشوك على السعفة على اليمين
١٣	عدد الشوك على السعفة على اليسار
٢٣	طول منطقة الأشواك (سم)
-	زاوية الانفراج عند عدم وجود خوصة طرفية واحدة (درجة)
٢	المجموعات الشوكية الغالبة:

مواصفات الثمار

في مرحلة البسر

القياس	الصفة
(متوسط ٢٠ ثمرة)	
٣,٧٣	طول الثمرة (سم)
٢,٤٣	قطر الثمرة (سم)
٠,٨١	سمك لحم الثمرة (سم)
١٢,٩	وزن الثمرة الطري (غرام)
-	وزن الثمرة الجاف (غرام)

٥,٧	وزن اللحم (غرام)
٠,٦	وزن النواة (غرام)
-	قطر قمع الثمرة (سم)
٧٨	نسبة المواد الصلبة الذائبة%

بيضاوي	شكل الثمرة
--------	------------

مواصفات (البذرة) النواة

الوصف	الصفة
وسطي	موضع النقيير
عميق	شكل الحفير
لايوجد	وجود أجنحة على جانبي النواة
فاتح	اللون فاتح أو داكن

١٢	وزن اللحم (غرام)
٠,٩	وزن النواة (غرام)
-	قطر قمع الثمرة (سم)
-	نسبة المواد الصلبة الذائبة%
أصفر	اللون المميز

في مرحلة التمر أو النضج التام

القياس	الصفة
(متوسط ٢٠ ثمرة)	
٣,٣	طول الثمرة (سم)
٦,٧	قطر الثمرة (سم)
٠,٣	سمك لحم الثمرة (سم)
٨,٦	وزن الثمرة الطري (غرام)
٠,٧	وزن الثمرة الجاف (غرام)

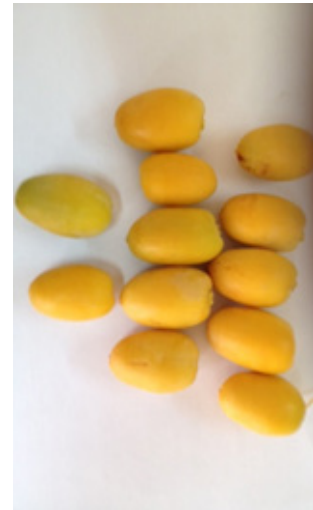

٥: صنف خلاص عمان (نغل هلاي)

موقع المزرعة: محطة أبحاث وادي قريات

مواصفات الخوص والاشواك

القياس	الصفة
٤٥	طول الخوص على يمين السعفة (سم)
٤٥	طول الخوص على يسار السعفة (سم)
٣,٥	عرض الخوصة في الوسط (سم)
-	سمك النصل (سم)
-	عرض النصل (سم)
١٠	طول الشوكة (سم)

الازهار

مواصفات الشمراخ

القياس	الصفة
٥١	عدد الشمراخ بالعدق
٤٩	طول الشمراخ (سم)
٢٧	طول الجزء المثمر من الشمراخ (سم)
٣١	عدد الأزهار بالشمراخ

مواصفات السوباطة (حامل العدق/العرجون)

القياس (سم)	الصفة
١١٥	طول (حامل العدق/العرجون) السوباطة الكامل
٢٨	طول الجزء المثمر (المنطقة الثمرية) من السوباطة (العدق)
٥,١	عرض (حامل العدق/العرجون) السوباطة
-	سمك (حامل العدق/العرجون) السوباطة

مواصفات الثمار

في مرحلة البسر

القياس	الصفة
(متوسط ٢٠ ثمرة)	
٣,٧٨	طول الثمرة (سم)
٢,٤٣	قطر الثمرة (سم)
٠,٦٨	سمك لحم الثمرة (سم)
١٠,٩	وزن الثمرة الطري (غرام)
-	وزن الثمرة الجاف (غرام)

معلومات عامة عن الصنف

- مرحلة استهلاك الصنف في الغالب: رطب وتمر
- منافذ استهلاك الصنف: استهلاك محلي وخارجي
- الانتاج: غزير
- مرحلة الحصاد (الجنبي): رطب وتمر
- حساسية الصنف للآفات: متوسط
- حساسية الصنف لنقص المياه: متوسط
- حساسية الصنف للملوحة: متوسط
- خاصية اخرى للصنف
- مناطق زراعة الصنف: في الباطنة والدخلية

مواصفات النخلة

القياس	الصفة
٢,٥٦	الطول (متر)
١,٨٤	محيط الجذع على ارتفاع متر بالمتر
٦٦	عدد السعف أو الأوراق
٢٨	عمر النخلة (سنة)

مواصفات السعفة (الورقة)

القياس	الصفة
٢,٤٩	الطول الكلي لنصل السعفة من بروز أول شوكة إلى نهاية بروز الخوص (متر)
١٨٦	عدد الوريقات على السعفة
٦	عدد الشوك على السعفة على اليمين
٧	عدد الشوك على السعفة على اليسار
٢٥	طول منطقة الأشواك (سم)
-	زاوية الانفراج عند عدم وجود خوصة طرفية واحدة (درجة)
٢	المجموعات الشوكية الغالبة:

-	وزن اللحم (غرام)
-	وزن النواة (غرام)
-	قطر قمع الثمرة (سم)
-	نسبة المواد الصلبة الذائبة%

أسطواني	شكل الثمرة
---------	------------

مواصفات (البذرة) النواة

الوصف	الصفة
أقرب للقاعدة	موضع التقير
عميق	شكل الحفير
لا يوجد	وجود أجنحة على جانبي النواة
بني	اللون فاتح أو داكن

٩,٩	وزن اللحم (غرام)
١,٠	وزن النواة (غرام)
-	قطر قمع الثمرة (سم)
-	نسبة المواد الصلبة الذائبة%
أصفر فاتح	اللون المميز

في مرحلة التمر أو النضج التام

القياس (متوسط ٢٠ ثمرة)	الصفة
-	طول الثمرة (سم)
-	قطر الثمرة (سم)
-	سمك لحم الثمرة (سم)
٥,٧	وزن الثمرة الطري (غرام)
٠,٦	وزن الثمرة الجاف (غرام)



٦ : صنف خنيزي

موقع المزراعة: محطة أبحاث وادي قريات

معلومات عامة عن الصنف

- مرحلة استهلاك الصنف في الغالب: رطب
- منافذ استهلاك الصنف: استهلاك محلي وخارجي
- الانتاج : غزير
- مرحلة الحصاد(الجنبي): رطب وتمر
- حساسية الصنف للآفات: متوسط
- حساسية الصنف لنقص المياه: متوسط
- حساسية الصنف للملوحة: متحمل
- خاصية اخرى للصنف : متحمل للرطوبة
- مناطق زراعة الصنف: كافة المحافظات

مواصفات الخوص والاشواك

القياس	الصفة
٥١	طول الخوص على يمين السعفة(سم)
٥٢	طول الخوص على يسار السعفة(سم)
٣,٥	عرض الخوصة في الوسط (سم)
-	سمك النصل (سم)
-	عرض النصل (سم)
١٥	طول الشوكة (سم)

الازهار

مواصفات الشمراخ

القياس	الصفة
٥٥	عدد الشمراخ بالعذق
٤٤	طول الشمراخ (سم)
٢٤	طول الجزء المثمر من الشمراخ (سم)
١٩	عدد الأزهار بالشمراخ

مواصفات النخلة

القياس	الصفة
٣,٧٣	الطول (متر)
١,٦٢	محيط الجذع على ارتفاع متر بالمتر
٥٩	عدد السعف أو الأوراق
٢٨	عمر النخلة (سنة)

مواصفات السوباطة(حامل العذق/العرجون)

القياس (سم)	الصفة
١٤٣	طول (حامل العذق/العرجون) السوباطة الكامل
٣٧	طول الجزء المثمر (المنطقة الثمرية) من السوباطة(العذق)
٤,٣٣	عرض (حامل العذق/العرجون) السوباطة
-	سمك (حامل العذق/العرجون) السوباطة

مواصفات السعفة(الورقة)

القياس	الصفة
٣,٣١	الطول الكلي لنصل السعفة من بروز أول شوكة إلى نهاية بروز الخوص (متر)
١٧٣	عدد الوريقات على السعفة
٩	عدد الشوك على السعفة على اليمين
٩	عدد الشوك على السعفة على اليسار
١٧	طول منطقة الأشواك (سم)
لا يوجد	زاوية الانفراج عند عدم وجود خوصة طرفية واحدة (درجة)
٢	المجموعات الشوكية الغالبة:

مواصفات الثمار

في مرحلة البسر

القياس	الصفة
(متوسط ٢٠ ثمرة)	
٣,٦٠	طول الثمرة (سم)
٢,١٩	قطر الثمرة (سم)
٠,٨٠	سمك لحم الثمرة (سم)
١٠,١	وزن الثمرة الطري (غرام)
-	وزن الثمرة الجاف (غرام)

-	وزن اللحم (غرام)
-	وزن النواة (غرام)
-	قطر قمع الثمرة (سم)
-	نسبة المواد الصلبة الذائبة%

بيضاوي	شكل الثمرة
--------	------------

مواصفات (البذرة) النواة

الوصف	الصفة
وسطي	موضع التقير
عميق	شكل الحفير
يوجد	وجود أجنحة على جانبي النواة
بني غامق	اللون فاتح أو داكن

٩,٢	وزن اللحم (غرام)
٠,٨	وزن النواة (غرام)
-	قطر قمع الثمرة (سم)
-	نسبة المواد الصلبة الذائبة%
أحمر قرمزي	اللون المميز

في مرحلة التمر أو النضج التام

القياس	الصفة
(متوسط ٢٠ ثمرة)	
-	طول الثمرة (سم)
-	قطر الثمرة (سم)
-	سمك لحم الثمرة (سم)
٨,٦٧	وزن الثمرة الطري (غرام)
٠,٦	وزن الثمرة الجاف (غرام)



٧ : صنف زبد

موقع المزراعة: محطة أبحاث وادي قريات

معلومات عامة عن الصنف

- مرحلة استهلاك الصنف في الغالب: رطب وتمر
- منافذ استهلاك الصنف: استهلاك محلي
- الانتاج : غزير
- مرحلة الحصاد(الجنبي): رطب وتمر
- حساسية الصنف للآفات: متوسط
- حساسية الصنف لنقص المياه: متوسط
- حساسية الصنف للملوحة: متحمل
- مناطق زراعة الصنف: الداخلية والشرقية

مواصفات الخوص والاشواك

القياس	الصفة
٤٥	طول الخوص على يمين السعفة(سم)
٤٥	طول الخوص على يسار السعفة(سم)
٣,٥	عرض الخوصة في الوسط (سم)
-	سمك النصل (سم)
-	عرض النصل(سم)
١٠	طول الشوكة (سم)

الازهار

مواصفات الشمراخ

القياس	الصفة
٥١	عدد الشمراخ بالعذق
٤٩	طول الشمراخ (سم)
٢٤	طول الجزء المثمر من الشمراخ (سم)
٢٨	عدد الأزهار بالشمراخ

مواصفات النخلة

القياس	الصفة
٣,٦٧	الطول (متر)
١.٧٩	محيط الجذع على ارتفاع متر بالمتر
٦٩	عدد السعف أو الأوراق
٢٨	عمر النخلة (سنة)

مواصفات السوباطة(حامل العذق/العرجون)

القياس (سم)	الصفة
١١٥	طول (حامل العذق/العرجون) السوباطة الكامل
٢٨	طول الجزء المثمر (المنطقة الثمرية) من السوباطة(العذق)
٥,١٠	عرض (حامل العذق/العرجون) السوباطة
-	سمك (حامل العذق/العرجون) السوباطة

مواصفات السعفة(الورقة)

القياس	الصفة
٣,٣٣	الطول الكلي لنصل السعفة من بروز أول شوكة إلى نهاية بروز الخوص (متر)
١٨٦	عدد الوريقات على السعفة
٧	عدد الشوك على السعفة على اليمين
٦	عدد الشوك على السعفة على اليسار
٢٥	طول منطقة الأشواك (سم)
-	زاوية الانفراج عند عدم وجود خوصة طرفية واحدة (درجة)
٢	المجموعات الشوكية الغالبة:

مواصفات الثمار

في مرحلة البسر

القياس	الصفة
(متوسط ٢٠ ثمرة)	
٣,٥٣	طول الثمرة (سم)
٢,٨٥	قطر الثمرة (سم)
٠,٤٣	سمك لحم الثمرة (سم)
٨,١	وزن الثمرة الطري (غرام)
-	وزن الثمرة الجاف (غرام)

-	وزن اللحم (غرام)
-	وزن النواة (غرام)
-	قطر قمع الثمرة (سم)
٧٢	نسبة المواد الصلبة الذائبة%

بيضاوي منعكس	شكل الثمرة
--------------	------------

مواصفات (البذرة) النواة

الوصف	الصفة
وسطي	موضع النقيير
عميق	شكل الحفير
لايوجد	وجود أجنحة على جانبي النواة
بني	اللون فاتح أو داكن

٧,٣٦	وزن اللحم (غرام)
٠,٧٤	وزن النواة (غرام)
-	قطر قمع الثمرة (سم)
-	نسبة المواد الصلبة الذائبة%
أصفر مشوب بحمرة	اللون المميز

في مرحلة التمر أو النضج التام

القياس (متوسط ٢٠ ثمرة)	الصفة
-	طول الثمرة (سم)
-	قطر الثمرة (سم)
-	سمك لحم الثمرة (سم)
٨,٧	وزن الثمرة الطري (غرام)
٠,٥٦	وزن الثمرة الجاف (غرام)



٨: صنف فرض

موقع المزرعة: محطة أبحاث وادي قريات

معلومات عامة عن الصنف

- مرحلة استهلاك الصنف في الغالب: تمر
- منافذ استهلاك الصنف: استهلاك محلي وخارجي
- الانتاج: غزير
- مرحلة الحصاد (الجني): تمر
- حساسية الصنف للآفات: متوسط
- حساسية الصنف لنقص المياه: متوسط
- حساسية الصنف للملوحة: متوسط
- مناطق زراعة الصنف: الداخلية والظاهرة ومعظم مناطق السلطنة

مواصفات الخوص والاشواك

القياس	الصفة
٦٢	طول الخوص على يمين السعفة (سم)
٦٢	طول الخوص على يسار السعفة (سم)
٣,٠	عرض الخوصة في الوسط (سم)
-	سمك النصل (سم)
-	عرض النصل (سم)
٩	طول الشوكة (سم)

الازهار

مواصفات الشمراخ

القياس	الصفة
٤٥	عدد الشمراخ بالعذق
٥٠	طول الشمراخ (سم)
٢٨	طول الجزء المثمر من الشمراخ (سم)
٢٨	عدد الأزهار بالشمراخ

مواصفات السوباطة (حامل العذق/العرجون)

القياس (سم)	الصفة
١٣٢	طول (حامل العذق/العرجون) السوباطة الكامل
٢١	طول الجزء المثمر (المنطقة الثمرية) من السوباطة (العذق)
٦,٣٥	عرض (حامل العذق/العرجون) السوباطة
-	سمك (حامل العذق/العرجون) السوباطة

مواصفات النخلة

القياس	الصفة
٣,٤٨	الطول (متر)
١.٧١	محيط الجذع على ارتفاع متر بالمتر
٥٦	عدد السعف أو الأوراق
٢٨	عمر النخلة (سنة)

مواصفات السعفة (الورقة)

القياس	الصفة
٤,١٢	الطول الكلي لنصل السعفة من بروز أول شوكة إلى نهاية بروز الخوص (متر)
١٧٥	عدد الوريقات على السعفة
١٤	عدد الشوك على السعفة على اليمين
١٤	عدد الشوك على السعفة على اليسار
١٨	طول منطقة الأشواك (سم)
-	زاوية الانفراج عند عدم وجود خوصة طرفية واحدة (درجة)
٢	المجموعات الشوكية الغالبة:

مواصفات الثمار

في مرحلة البسر

القياس	الصفة
(متوسط ٢٠ ثمرة)	
٤,٠٩	طول الثمرة (سم)
٢,٣٦	قطر الثمرة (سم)
٠,٧٨	سمك لحم الثمرة (سم)
١٣,٣٠	وزن الثمرة الطري (غرام)
-	وزن الثمرة الجاف (غرام)

-	وزن اللحم (غرام)
-	وزن النواة (غرام)
-	قطر قمع الثمرة (سم)
-	نسبة المواد الصلبة الذائبة%

اسطواني	شكل الثمرة
---------	------------

مواصفات (البذرة) النواة

الوصف	الصفة
أقرب للقامة	موضع النقيير
عميق	شكل الحفير
لا يوجد	وجود أجنحة على جانبي النواة
بني فاتح	اللون فاتح أو داكن

-	وزن اللحم (غرام)
٠,٧	وزن النواة (غرام)
٠,٨٥	قطر قمع الثمرة (سم)
-	نسبة المواد الصلبة الذائبة%
أصفر مشوب بحمرة	اللون المميز

في مرحلة التمر أو النضج التام

القياس (متوسط ٣٠ ثمرة)	الصفة
-	طول الثمرة (سم)
-	قطر الثمرة (سم)
-	سمك لحم الثمرة (سم)
٥,٦	وزن الثمرة الطري (غرام)
٠,٤	وزن الثمرة الجاف (غرام)

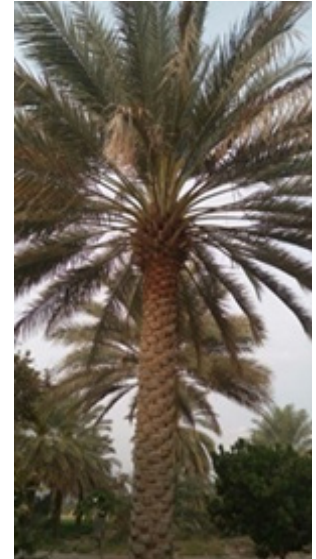

٩: صنف نغال

موقع المزرعة: محطة أبحاث وادي قريات

معلومات عامة عن الصنف

- مرحلة استهلاك الصنف في الغالب: رطب وقمر
- منافذ استهلاك الصنف: استهلاك محلي وخارجي
- الانتاج : غزير
- مرحلة الحصاد(الجنبي): رطب وقمر
- حساسية الصنف للآفات: متوسط
- حساسية الصنف لنقص المياه: متوسط
- حساسية الصنف للملوحة: متحمل
- خاصية اخرى للصنف :مبكر جدا
- مناطق زراعة الصنف: في الباطنة والدخلية

مواصفات الخوص والاشواك

القياس	الصفة
٥٢	طول الخوص على يمين السعفة(سم)
٥٢	طول الخوص على يسار السعفة(سم)
٢,٠	عرض الخوصة في الوسط (سم)
-	سمك النصل (سم)
-	عرض النصل(سم)
١١	طول الشوكة (سم)

الازهار

مواصفات الشمراخ

القياس	الصفة
٩٥	عدد الشمراخ بالعذق
٣٨	طول الشمراخ (سم)
٢٤	طول الجزء المثمر من الشمراخ (سم)
٢١	عدد الأزهار بالشمراخ

مواصفات النخلة

القياس	الصفة
٣,٥٠	الطول (متر)
١ .٨٠	محيط الجذع على ارتفاع متر بالمتر
٨١	عدد السعف أو الأوراق
٢٨	عمر النخلة (سنة)

مواصفات السوباطة(حامل العذق/العرجون)

القياس (سم)	الصفة
١٢٣	طول (حامل العذق/العرجون) السوباطة الكامل
٣٤	طول الجزء المثمر (المنطقة الثمرية) من السوباطة(العذق)
٦,١١	عرض (حامل العذق/العرجون) السوباطة
-	سمك (حامل العذق/العرجون) السوباطة

مواصفات السعفة(الورقة)

القياس	الصفة
٣,٨٤	الطول الكلي لنصل السعفة من بروز أول شوكة إلى نهاية بروز الخوص (متر)
٢٢٨	عدد الوريقات على السعفة
١١	عدد الشوك على السعفة على اليمين
١١	عدد الشوك على السعفة على اليسار
١٨	طول منطقة الأشواك (سم)
-	زاوية الانفراج عند عدم وجود خوصة طرفية واحدة (درجة)
٢	المجموعات الشوكية الغالبة:

مواصفات الثمار

في مرحلة البسر

القياس	الصفة
(متوسط ٢٠ ثمرة)	
٤,٠٤	طول الثمرة (سم)
٢,١٢	قطر الثمرة (سم)
٠,٤٣	سمك لحم الثمرة (سم)
٨,٩	وزن الثمرة الطري (غرام)
-	وزن الثمرة الجاف (غرام)

-	وزن اللحم (غرام)
-	وزن النواة (غرام)
-	قطر قمع الثمرة (سم)
٧٢	نسبة المواد الصلبة الذائبة%

اسطواني	شكل الثمرة
---------	------------

مواصفات (البذرة) النواة

الوصف	الصفة
وسطي	موضع التقير
سطحي	شكل الحفير
لايوجد	وجود أجنحة على جانبي النواة
بني فاتح	اللون فاتح أو داكن

٦.٩	وزن اللحم (غرام)
٢	وزن النواة (غرام)
-	قطر قمع الثمرة (سم)
-	نسبة المواد الصلبة الذائبة%
أصفر	اللون المميز

في مرحلة التمر أو النضج التام

القياس (متوسط ٢٠ ثمرة)	الصفة
-	طول الثمرة (سم)
-	قطر الثمرة (سم)
-	سمك لحم الثمرة (سم)
٤,٧	وزن الثمرة الطري (غرام)
٠,٩	وزن الثمرة الجاف (غرام)



١٠ : صنف هلالي

موقع المزرعة: محطة أبحاث وادي قريات

مواصفات الخوص والاشواك

القياس	الصفة
٤٢	طول الخوص على يمين السعفة (سم)
٤٢	طول الخوص على يسار السعفة (سم)
٣,٥	عرض الخوصة في الوسط (سم)
-	سمك النصل (سم)
-	عرض النصل (سم)
٩	طول الشوكة (سم)

الازهار

مواصفات الشمراخ

القياس	الصفة
٥٦	عدد الشمراخ بالعذق
٣٠	طول الشمراخ (سم)
٢٤	طول الجزء المثمر من الشمراخ (سم)
٢٨	عدد الأزهار بالشمراخ

مواصفات السوباطة (حامل العذق/العرجون)

القياس (سم)	الصفة
١٠٠	طول (حامل العذق/العرجون) السوباطة الكامل
٢١	طول الجزء المثمر (المنطقة الثمرية) من السوباطة (العذق)
٤,٠٧	عرض (حامل العذق/العرجون) السوباطة
-	سمك (حامل العذق/العرجون) السوباطة

مواصفات الثمار

في مرحلة البسر

القياس	الصفة
(متوسط ٢٠ ثمرة)	
٥,٣	طول الثمرة (سم)
٢,٥	قطر الثمرة (سم)
٠,٩	سمك لحم الثمرة (سم)
١٢,٤	وزن الثمرة الطري (غرام)
-	وزن الثمرة الجاف (غرام)

معلومات عامة عن الصنف

- مرحلة استهلاك الصنف في الغالب: رطب وتمر
- منافذ استهلاك الصنف: استهلاك محلي
- الانتاج : غزير
- مرحلة الحصاد(الجنبي): رطب وتمر
- حساسية الصنف للآفات: متوسط
- حساسية الصنف لنقص المياه: متوسط
- حساسية الصنف للملوحة: متحمل
- خاصية اخرى للصنف: متأخر جدا
- مناطق زراعة الصنف: الداخلية والشرقية والظاهرة

مواصفات النخلة

القياس	الصفة
٤,١٦	الطول (متر)
١.٩٦	محيط الجذع على ارتفاع متر بالمتر
٧٣	عدد السعف أو الأوراق
٢٨	عمر النخلة (سنة)

مواصفات السعفة (الورقة)

القياس	الصفة
٣,١٣	الطول الكلي لنصل السعفة من بروز أول شوكة إلى نهاية بروز الخوص (متر)
٢٢٨	عدد الوريقات على السعفة
٩	عدد الشوك على السعفة على اليمين
٩	عدد الشوك على السعفة على اليسار
٢٣	طول منطقة الأشواك (سم)
-	زاوية الانفراج عند عدم وجود خوصة طرفية واحدة (درجة)
٢	المجموعات الشوكية الغالبة:



١٠,٩	وزن اللحم (غرام)
١,٥	وزن النواة (غرام)
٠,٨	قطر قمع الثمرة (سم)
-	نسبة المواد الصلبة الذائبة%
أصفر فاتح	اللون المميز

في مرحلة التمر أو النضج التام

القياس (متوسط ٢٠ ثمرة)	الصفة
-	طول الثمرة (سم)
-	قطر الثمرة (سم)
-	سمك لحم الثمرة (سم)
١٠,٤	وزن الثمرة الطري (غرام)
٠,٧	وزن الثمرة الجاف (غرام)
-	وزن اللحم (غرام)
-	وزن النواة (غرام)
-	قطر قمع الثمرة (سم)
٧٣	نسبة المواد الصلبة الذائبة%

كروي	شكل الثمرة
------	------------

مواصفات (البذرة) النواة

الوصف	الصفة
اقرب للقاعده	موضع النقيير
عميق	شكل الحفير
لا يوجد	وجود أجنحة على جانبي النواة
بني غامق	اللون فاتح أو داكن



الفصل السابع أصناف دولة الكويت

يتوزع في مناطق الوفرة والعبدي والصليبية والرابية ويتواجد كثيرا في المنازل والحدائق العمومية والمرافق الحكومية. وتبلغ نسبة عدد النخيل في المزارع ٣٤٪ فقط من عدد النخيل الجملي ويبلغ عدد الأصناف وأغلبيتها برحي وسعمران وخلص حوالي ٧٨٪ من هذا العدد في حين تبلغ الفحول ٨,٤٪ ولا تعدو بقية النخيل أن تكون أصنافا غير معروفة أو ناتجة عن بذور.

أهم الأصناف

يبلغ عدد أصناف النخيل في الكويت حوالي ٤٢ صنفا في حين لا يتعدى عدد الأصناف الجيدة والمتواجدة بكثرة في الدولة ثلاثة أصناف وهي برحي الذي يمثل لوحده حوالي ربع نخيل الكويت (٢,٢٢٪) يليه صنف ستعمران بنسبة ٨٪ وخلص بـ ٤٪ وتتواجد أصناف خضراوي وحلاوي بنسب أقل. وقد بذلت مجهودات عدة في دولة الكويت لاستيراد أصناف عالمية مشهورة مثل المجهول المغربي ودقلة نور التونسي لتجربتها تحت ظروف الدولة.

١: صنف ام الدهن

موقع المزرعة : محطة التجارب الزراعية بالرابية

مواصفات الثمار: في مرحلة البسر

الصفة	القياس (متوسط ٢٠ ثمرة)
طول الثمرة (سم)	٤.٢١
قطر الثمرة (سم)	٥.٥٣
سمك لحم الثمرة (سم)	٧,٤٧
وزن الثمرة الطري (غرام)	١٦,٠٥
وزن الثمرة الجاف (غرام)	٥,١٦
وزن اللحم (غرام)	١٤,٠٢
وزن النواة (غرام)	١,١٩
قطر قمع الثمرة (سم)	١١,٢١
اللون المميز	اصفر

معلومات عامة عن الصنف

- مرحلة استهلاك الصنف في الغالب: بسر ورطب وتمر
- منافذ استهلاك الصنف: استهلاك محلي وتصدير
- الانتاج : متوسط
- حساسية الصنف للآفات: متوسط
- حساسية الصنف لنقص المياه: مقاوم
- حساسية الصنف للملوحة: مقاوم
- مناطق زراعة الصنف:

مواصفات النخلة

الصفة	القياس
الطول	٧
محيط الجذع على ارتفاع متر	
عدد السعف أو الاوراق	١٠٤
(عمر النخلة سنة)	٢٠

في مرحلة التمر أو النضج التام

الصفة	القياس (متوسط ٢٠ ثمرة)
طول الثمرة (سم)	٤,٠٨
قطر الثمرة (سم)	٥,٣٣
وزن الثمرة الطري (غرام)	١٦,٠١
وزن الثمرة الجاف (غرام)	٤,٩٥
وزن اللحم (غرام)	١٤,٨٦
وزن النواة (غرام)	١,٢١

مواصفات السعفة (الورقة)

الصفة	القياس
الطول الكلي لنصل السعفة من بروز أول شوكة إلى نهاية بروز الخوص (متر)	٢,٦٦
عدد الوريقات على يمين السعفة	٥٧,٣٣
عدد الوريقات على يسار السعفة	٥٦
عدد الشوك على السعفة على اليمين	٨
عدد الشوك على السعفة على اليسار	٨,٣٣
طول منطقة الأشواك (سم)	٧١
زاوية الانفراج عند عدم وجود خوصة طرفية واحدة (درجة)	لا يوجد
المجموعات الشوكية الغالبة	منفردة

مواصفات (البذرة) النواة

الوصف	الصفة
موضع النقيير	وسطي
شكل الحفير	غير عميق
شكل القشرة	لا يوجد
وجود أجنحة على جانبي النواة	بني
اللون فاتح أو داكن	فاتح



مواصفات الخوص والاشواك

الصفة	القياس
طول الخوص على يمين السعفة (سم)	٣٤,٣
طول الخوص على يسار السعفة (سم)	٣٥,٣
عرض الخوصة في الوسط (سم)	٢٢,٧
سمك النصل (سم)	١,٢٥
عرض النصل (سم)	١,٣٤
طول الشوكة (سم)	١٥,٢

٢: صنف برحي

موقع المزرعة : امغرة

معلومات عامة عن الصنف

- مرحلة استهلاك الصنف في الغالب: بسر ورطب
- منافذ استهلاك الصنف: استهلاك محلي وتصدير
- الانتاج : متوسط
- حساسية الصنف للآفات: متوسط
- حساسية الصنف لنقص المياه: مقاوم
- حساسية الصنف للملوحة: مقاوم

مواصفات الخوص والاشواك

القياس	الصفة
٤١,٣	طول الخوص على يمين السعفة (سم)
٤٢,٤	طول الخوص على يسار السعفة (سم)
٢,٤٨	عرض الخوصة في الوسط (سم)
١,٦٨	سمك النصل (سم)
١,٦٩	عرض النصل (سم)
١٣,٢	طول الشوكة (سم)

الازهار

مواصفات الشمراخ

القياس	الصفة
١٠٤	عدد الشمراخ بالعدق
٥٩,١١	طول الشمراخ (سم)
٣٧,٢٢	طول الجزء المثمر من الشمراخ (سم)
٥٠,٣٣	عدد الأزهار بالشمراخ

مواصفات النخلة

القياس	الصفة
٢,٢٧	الطول (متر)
٢,٠٣	محيط الجذع على ارتفاع متر بالمتر
٧٩,٦٧	عدد السعف أو الأوراق
١٣	عمر النخلة (سنة)

مواصفات السوباطة (حامل العدق/العرجون)

القياس (سم)	الصفة
٨٨	طول (حامل العدق/العرجون) السوباطة الكامل
١٩,٣٣	طول الجزء المثمر (المنطقة الثمرية) من السوباطة (العدق)
٥,٤٥	عرض (حامل العدق/العرجون) السوباطة
٢,٣٣	سمك (حامل العدق/العرجون) السوباطة

مواصفات السعفة (الورقة)

القياس	الصفة
٣,٣٧	الطول الكلي لنصل السعفة من بروز أول شوكة إلى نهاية بروز الخوص (متر)
٨٨,٢٢	عدد الوريقات على يمين السعفة
٨٦,٢٢	عدد الوريقات على يسار السعفة
١٤,٦٧	عدد الشوك على السعفة على اليمين
١٥	عدد الشوك على السعفة على اليسار
٨٠,٧٨	طول منطقة الأشواك (سم)
-	زاوية الانفراج عند عدم وجود خوصة طرفية واحدة (درجة)
٢	المجموعات الشوكية الغالبة

مواصفات الثمار

في مرحلة البسر

القياس (متوسط ٢٠ ثمرة)	الصفة
٣,٠١	طول الثمرة (سم)
٢,٤٣	قطر الثمرة (سم)
٠,٦٣	سمك لحم الثمرة (سم)
١٠,٥١	وزن الثمرة الطري (غرام)
٤,٢٣	وزن الثمرة الجاف (غرام)

٦,٧٨	وزن اللحم (غرام)
٠,٥٩	وزن النواة (غرام)
٠,٨٩	قطر قمع الثمرة (سم)
-	نسبة المواد الصلبة الذائبة%

مواصفات (البذرة) النواة

الوصف	الصفة
وسط	موضع النقيز (وسطي، أقرب للقمة أو للقاعدة)
عميق	شكل الحفير (عميق أو سطحي)
متجعدة	شكل القشرة
لا يوجد	وجود أجنحة على جانبي النواة
فاتح	اللون فاتح أو داكن

٩,٦٧	وزن اللحم (غرام)
٠,٨٢	وزن النواة (غرام)
٠,٨٨	قطر قمع الثمرة (سم)
	نسبة المواد الصلبة الذائبة%
اصفر	اللون المميز

في مرحلة التمر أو النضج التام

القياس (متوسط ٢٠ ثمرة)	الصفة
٢,٨٨	طول الثمرة (سم)
٢,٠٠	قطر الثمرة (سم)
٤,٢١	سمك لحم الثمرة (سم)
٧,٤٦	وزن الثمرة الطري (غرام)
٦,١٦	وزن الثمرة الجاف (غرام)



٣: صنف بريم

موقع المزرعة : امغرة

معلومات عامة عن الصنف

- مرحلة استهلاك الصنف في الغالب: بسر ورطب وقمر
- منافذ استهلاك الصنف: استهلاك محلي وتصدير
- الانتاج : متوسط
- حساسية الصنف للآفات: متوسط
- حساسية الصنف لنقص المياه: مقاوم
- حساسية الصنف للملوحة: مقاوم

مواصفات الخوص والاشواك

القياس	الصفة
٣٨,٥	طول الخوص على يمين السعفة (سم)
٣٨,٣	طول الخوص على يسار السعفة (سم)
٢,٠٨	عرض الخوصة في الوسط (سم)
١,٤٥	سمك النصل (سم)
١,٥٦	عرض النصل (سم)
٨,٣	طول الشوكة (سم)

الازهار

مواصفات الشمراخ

القياس	الصفة
٤٨,٦٧	عدد الشمراخ بالعدق
٦٥,٦٧	طول الشمراخ (سم)
٤٢	طول الجزء المثمر من الشمراخ (سم)
٥٠,٥٦	عدد الأزهار بالشمراخ

مواصفات النخلة

القياس	الصفة
٨,٨٣	الطول (متر)
١,٧٥	محيط الجذع على ارتفاع متر بالمتر
٧١,٦٧	عدد السعف أو الأوراق
٥٨	عمر النخلة (سنة)

مواصفات السوباطة (حامل العدق/العرجون)

القياس (سم)	الصفة
٨٦	طول (حامل العدق/العرجون) السوباطة الكامل
١٦,٣٣	طول الجزء المثمر (المنطقة الثمرية) من السوباطة (العدق)
٣,٥٤	عرض (حامل العدق/العرجون) السوباطة
١,٥٢	سمك (حامل العدق/العرجون) السوباطة

مواصفات السعفة (الورقة)

القياس	الصفة
٢,٤٦	الطول الكلي لنصل السعفة من بروز أول شوكة إلى نهاية بروز الخوص (متر)
٦٨,٢	عدد الوريقات على يمين السعفة
٧١	عدد الوريقات على يسار السعفة
٥,٥٦	عدد الشوك على السعفة على اليمين
٥,٦٧	عدد الشوك على السعفة على اليسار
٢٩,٣٣	طول منطقة الأشواك (سم)
	زاوية الانفراج عند عدم وجود خوصة طرفية واحدة (درجة)
منفردة	المجموعات الشوكية الغالبة

مواصفات الثمار

في مرحلة البسر

القياس (متوسط ٢٠ ثمرة)	الصفة
٢,٤٩	طول الثمرة (سم)
١,٧٦	قطر الثمرة (سم)
٠,٣٥	سمك لحم الثمرة (سم)
٤,٦٤	وزن الثمرة الطري (غرام)
٤,٢٢	وزن الثمرة الجاف (غرام)

٦,٨٩	وزن اللحم (غرام)
٠,٨٩	وزن النواة (غرام)
٠,٩٠	قطر قمع الثمرة (سم)
-	نسبة المواد الصلبة الذائبة%

مواصفات (البذرة) النواة

الوصف	الصفة
وسطي	موضع التقير (وسطي، أقرب للقمة أو للقاعدة)
سطحي	شكل الحفير (عميق أو سطحي)
أملس	شكل القشرة
مجنحه	وجود أجنحة على جانبي النواة
داكن	اللون فاتح أو داكن

٣,٨٦	وزن اللحم (غرام)
٠,٧١	وزن النواة (غرام)
٠,٨٤	قطر قمع الثمرة (سم)
	نسبة المواد الصلبة الذائبة%
وردي	اللون المميز

في مرحلة التمر أو النضج التام

القياس (متوسط ٢٠ ثمرة)	الصفة
٢,٥٥	طول الثمرة (سم)
١,٧٢	قطر الثمرة (سم)
٠,٤٤	سمك لحم الثمرة (سم)
٧,٨٧	وزن الثمرة الطري (غرام)
٤,٦١	وزن الثمرة الجاف (غرام)

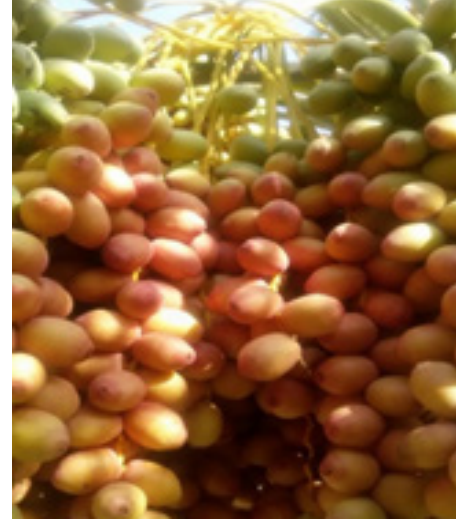

٤: صنف جوزي

موقع المزرعة : امغرة

معلومات عامة عن الصنف

- مرحلة استهلاك الصنف في الغالب: رطب وتمر
- منافذ استهلاك الصنف: استهلاك محلي
- الانتاج : متوسط
- حساسية الصنف للآفات: متوسط
- حساسية الصنف لنقص المياه: مقاوم
- حساسية الصنف للملوحة: مقاوم

مواصفات الخوص والاشواك

القياس	الصفة
٥٥,١١	طول الخوص على يمين السعفة(سم)
٥٤,٦	طول الخوص على يسار السعفة(سم)
٢,٢٣	عرض الخوصة في الوسط (سم)
١,٧٩	سمك النصل (سم)
١,٦٤	عرض النصل (سم)
١٥,٨	طول الشوكة (سم)

الازهار

مواصفات الشمراخ

القياس	الصفة
٧٨	عدد الشماريخ بالعدق
٥٦	طول الشمراخ (سم)
٣٨	طول الجزء المثمر من الشمراخ (سم)
٣٣	عدد الأزهار بالشمراخ

مواصفات النخلة

القياس	الصفة
٣,٩	الطول (متر)
١,٩٧	محيط الجذع على ارتفاع متر بالمتر
٨١,٦٧	عدد السعف أو الأوراق
١٠	عمر النخلة (سنة)

مواصفات السوباطة(حامل العدق/العرجون)

القياس (سم)	الصفة
٨١,٦٧	طول (حامل العدق/العرجون) السوباطة الكامل
١٩	طول الجزء المثمر (المنطقة الثمرية) من السوباطة(العدق)
٣,٨٥	عرض (حامل العدق/العرجون) السوباطة
٢,٠٥	سمك (حامل العدق/العرجون) السوباطة

مواصفات السعفة(الورقة)

القياس	الصفة
٣,٤١	الطول الكلي لنصل السعفة من بروز أول شوكة إلى نهاية بروز الخوص (متر)
٨٧	عدد الوريقات على يمين السعفة
٨٦	عدد الوريقات على يسار السعفة
١٥,٢٢	عدد الشوك على السعفة على اليمين
١٦	عدد الشوك على السعفة على اليسار
٨٣	طول منطقة الأشواك (سم)
-	زاوية الانفراج عند عدم وجود خوصة طرفية واحدة (درجة)
٢	المجموعات الشوكية الغالبة

مواصفات الثمار

في مرحلة البسر

القياس (متوسط ٢٠ ثمرة)	الصفة
٢,٨٠	طول الثمرة (سم)
٢,٠٠	قطر الثمرة (سم)
٠,٥١	سمك لحم الثمرة (سم)
٦,١٦	وزن الثمرة الطري (غرام)
٢,٢٧	وزن الثمرة الجاف (غرام)

٧,٣	وزن اللحم (غرام)
٠,٦٤	وزن النواة (غرام)
٠,٩١	قطر قمع الثمرة (سم)
-	نسبة المواد الصلبة الذائبة%

مواصفات (البذرة) النواة

الوصف	الصفة
أقرب للقاعدة	موضع النقيز (وسطي، أقرب للقمة أو للقاعدة)
عميق	شكل الحفير (عميق أو سطحي)
مجعد	شكل القشرة
لا يوجد	وجود أجنحة على جانبي النواة
فاتح	اللون فاتح أو داكن

٥,٠٠	وزن اللحم (غرام)
١,١٤	وزن النواة (غرام)
١,٠٥	قطر قمع الثمرة (سم)
-	نسبة المواد الصلبة الذائبة%
أحمر	اللون المميز

في مرحلة التمر أو النضج التام

القياس (متوسط ٢٠ ثمرة)	الصفة
٢,٧٩	طول الثمرة (سم)
١,٩٩	قطر الثمرة (سم)
٠,٥١	سمك لحم الثمرة (سم)
٨,٠١	وزن الثمرة الطري (غرام)
٥,١٢	وزن الثمرة الجاف (غرام)



٥: صنف خصاب

موقع المزرعة : امغرة

معلومات عامة عن الصنف

- مرحلة استهلاك الصنف في الغالب: رطب وتمر
- منافذ استهلاك الصنف: استهلاك محلي وتصدير
- الانتاج : متوسط
- حساسية الصنف للآفات: متوسط
- حساسية الصنف لنقص المياه: مقاوم
- حساسية الصنف للملوحة: مقاوم

مواصفات الخوص والاشواك

القياس	الصفة
٥٩,١	طول الخوص على يمين السعفة(سم)
٥٨,٥	طول الخوص على يسار السعفة(سم)
٢,١٧	عرض الخوصة في الوسط (سم)
١,٦٧	سمك النصل (سم)
١,٧٩	عرض النصل (سم)
١٢,٧	طول الشوكة (سم)

الازهار

مواصفات الشمراخ

القياس	الصفة
٥٧,٦٧	عدد الشماريخ بالعذق
٥٨,٤٤	طول الشمراخ (سم)
٤٠,٣٣	طول الجزء المثمر من الشمراخ (سم)
٣٩,٦٧	عدد الأزهار بالشمراخ

مواصفات النخلة

القياس	الصفة
٨,٦	الطول (متر)
١,٩٩	محيط الجذع على ارتفاع متر بالمتر
٩٩	عدد السعف أو الأوراق
٢٠	عمر النخلة (سنة)

مواصفات السوباطة(حامل العذق/العرجون)

القياس (سم)	الصفة
١٠٦	طول (حامل العذق/العرجون) السوباطة الكامل
٢٩,٦٧	طول الجزء المثمر (المنطقة الثمرية) من السوباطة(العذق)
٣,٦١	عرض (حامل العذق/العرجون) السوباطة
١,٨٣	سمك (حامل العذق/العرجون) السوباطة

مواصفات السعفة(الورقة)

القياس	الصفة
٣,٥٨	الطول الكلي لنصل السعفة من بروز أول شوكة إلى نهاية بروز الخوص (متر)
٩٠,٥٦	عدد الوريقات على يمين السعفة
٩١,٣٣	عدد الوريقات على يسار السعفة
١١,٧٨	عدد الشوك على السعفة على اليمين
١١,٥٦	عدد الشوك على السعفة على اليسار
٥٣,٤٤	طول منطقة الأشواك (سم)
-	زاوية الانفراج عند عدم وجود خوصة طرفية واحدة (درجة)
٢	المجموعات الشوكية الغالبة

مواصفات الثمار

في مرحلة البسر

القياس (متوسط ٢٠ ثمرة)	الصفة
٣,٣٨	طول الثمرة (سم)
٢,٢٤	قطر الثمرة (سم)
٠,٧٢	سمك لحم الثمرة (سم)
٩,٢	وزن الثمرة الطري (غرام)
٢,٠١	وزن الثمرة الجاف (غرام)

وزن النواة (غرام)	٠,٧٣
قطر قمع الثمرة (سم)	٠,٩١
نسبة المواد الصلبة الذائبة%	-

مواصفات (البذرة) النواة

الوصف	الصفة
أقرب للقاعدة	موضع النقيير (وسطي، أقرب للقمّة أو للقاعدة)
عميق	شكل الحفير (عميق أو سطحي)
أملس رطب	شكل القشرة
أعداد متفاوتة تحتوي على أجنحة وبعضها بدون	وجود أجنحة على جانبي النواة
متفاوت بين فاتح وداكن	اللون فاتح أو داكن

وزن اللحم (غرام)	٨,٣٣
وزن النواة (غرام)	٠,٨١
قطر قمع الثمرة (سم)	١,٠١
نسبة المواد الصلبة الذائبة%	-
اللون المميز	أحمر

في مرحلة التمر أو النضج التام

القياس (متوسط ٢٠ ثمرة)	الصفة
٣,٥٧	طول الثمرة (سم)
١,٩٧	قطر الثمرة (سم)
٠,٤١	سمك لحم الثمرة (سم)
٨,٧٢	وزن الثمرة الطري (غرام)
٠,٦٩	وزن الثمرة الجاف (غرام)
٧,٩٧	وزن اللحم (غرام)



٦ : صنف خلاص

موقع المزرعة : امغرة

معلومات عامة عن الصنف

- مرحلة استهلاك الصنف في الغالب: رطب وتمر
- منافذ استهلاك الصنف: استهلاك محلي
- الانتاج : متوسط
- حساسية الصنف للآفات: متوسط
- حساسية الصنف لنقص المياه: مقاوم
- حساسية الصنف للملوحة: مقاوم

مواصفات الخوص والاشواك

القياس	الصفة
٤٩,٩	طول الخوص على يمين السعفة(سم)
٤٩,٦	طول الخوص على يسار السعفة(سم)
٢,٤٦	عرض الخوصة في الوسط (سم)
١,٨٤	سمك النصل (سم)
١,٧٥	عرض النصل (سم)
٢٠,٤٤	طول الشوكة (سم)

الازهار

مواصفات الشمراخ

القياس	الصفة
٩٠,٣٣	عدد الشماريخ بالعدق
٤٤,١١	طول الشمراخ (سم)
٢١,٦٧	طول الجزء المثمر من الشمراخ (سم)
٢٣,٦٧	عدد الأزهار بالشمراخ

مواصفات النخلة

القياس	الصفة
٤,٥٢	الطول (متر)
١,٥٤	محيط الجذع على ارتفاع متر بالمتر
٩٨,٦٧	عدد السعف أو الأوراق
٢١	عمر النخلة (سنة)

مواصفات السوباطة(حامل العدق/العرجون)

القياس (سم)	الصفة
٦٨,٣٣	طول (حامل العدق/العرجون) السوباطة الكامل
١٢,٣٣	طول الجزء المثمر (المنطقة الثمرية) من السوباطة(العدق)
٤,٠٤	عرض (حامل العدق/العرجون) السوباطة
١,٧٠	سمك (حامل العدق/العرجون) السوباطة

مواصفات السعفة(الورقة)

القياس	الصفة
٣,٥١	الطول الكلي لنصل السعفة من بروز أول شوكة إلى نهاية بروز الخوص (متر)
٨٤,٣٣	عدد الوريقات على يمين السعفة
٨٧,٧٨	عدد الوريقات على يسار السعفة
٩,٧٨	عدد الشوك على السعفة على اليمين
٩,٣٣	عدد الشوك على السعفة على اليسار
٥٩,٤٤	طول منطقة الأشواك (سم)
-	زاوية الانفراج عند عدم وجود خوصة طرفية واحدة (درجة)
٢	المجموعات الشوكية الغالبة

مواصفات الثمار

في مرحلة البسر

القياس (متوسط ٢٠ ثمرة)	الصفة
٣,٤٠	طول الثمرة (سم)
١,٨٧	قطر الثمرة (سم)
٠,٣٦	سمك لحم الثمرة (سم)
٧,٤٩	وزن الثمرة الطري (غرام)
٧,١٨	وزن الثمرة الجاف (غرام)

٩,١٠	وزن اللحم (غرام)
٠,٨٧	وزن النواة (غرام)
٠,٨٢	قطر قمع الثمرة (سم)
١	نسبة المواد الصلبة الذائبة%

مواصفات (البذرة) النواة

الوصف	الصفة
اقرب للقاعدة	موضع التقير (وسطي، أقرب للقمة أو للقاعدة)
عميق	شكل الحفير (عميق أو سطحي)
أملس	شكل القشرة
لا يوجد	وجود أجنحة على جانبي النواة
فاتح	اللون فاتح أو داكن

٦,٨٢	وزن اللحم (غرام)
٠,٦٦	وزن النواة (غرام)
٠,٨١	قطر قمع الثمرة (سم)
-	نسبة المواد الصلبة الذائبة%
أصفر	اللون المميز

في مرحلة التمر أو النضج التام

القياس (متوسط ٢٠ ثمرة)	الصفة
٣,١٧	طول الثمرة (سم)
١,٩٣	قطر الثمرة (سم)
٠,٤٤	سمك لحم الثمرة (سم)
١٠,١٦	وزن الثمرة الطري (غرام)
٦,٥٥	وزن الثمرة الجاف (غرام)



٧: صنف سعمران

موقع المزرعة: الرابية

معلومات عامة عن الصنف

- مرحلة استهلاك الصنف في الغالب: رطب وتمر
- منافذ استهلاك الصنف: استهلاك محلي
- الانتاج : متوسط
- حساسية الصنف للآفات: حساس جدا للإصابة بالآفات
- حساسية الصنف لنقص المياه: يتحمل الجفاف
- حساسية الصنف للملوحة: يتحمل الملوحة

مواصفات الخوص والاشواك

القياس	الصفة
٤٧,١	طول الخوص على يمين السعفة (سم)
٤٥,٨	طول الخوص على يسار السعفة (سم)
١,٦٨	عرض الخوصة في الوسط (سم)
١,٢٧	سمك النصل (سم)
١,٢٥	عرض النصل (سم)
٩,٧	طول الشوكة (سم)

الازهار

مواصفات الشمراخ

القياس	الصفة
٦٥,٦٧	عدد الشماريخ بالعدق
٤٦	طول الشمراخ (سم)
٣٠,٨٩	طول الجزء المثمر من الشمراخ (سم)
٤١,١١	عدد الأزهار بالشمراخ

مواصفات السوباطة (حامل العدق/العرجون)

القياس (سم)	الصفة
٨٠,٣٣	طول (حامل العدق/العرجون) السوباطة الكامل
١٧	طول الجزء المثمر (المنطقة الثمرية) من السوباطة (العدق)
٣,٥٢	عرض (حامل العدق/العرجون) السوباطة
١,٥٠	سمك (حامل العدق/العرجون) السوباطة

مواصفات الثمار

في مرحلة البسر

القياس (متوسط ٢٠ ثمرة)	الصفة
٣,٦٢	طول الثمرة (سم)
١,٩٤	قطر الثمرة (سم)
٠,٥٢	سمك لحم الثمرة (سم)
٧,٥٨	وزن الثمرة الطري (غرام)
٣,٠١	وزن الثمرة الجاف (غرام)

مواصفات النخلة

القياس	الصفة
٨,٦٣	الطول (متر)
١,٥٣	محيط الجذع على ارتفاع متر بالمتر
٧١,٣	عدد السعف أو الأوراق
٥٨	عمر النخلة (سنة)

مواصفات السعفة (الورقة)

القياس	الصفة
٢,٤٩	الطول الكلي لنصل السعفة من بروز أول شوكة إلى نهاية بروز الخوص (متر)
٧٢,٨٩	عدد الوريقات على يمين السعفة
٧١,٦٧	عدد الوريقات على يسار السعفة
٦,١١	عدد الشوك على السعفة على اليمين
٦,٢٢	عدد الشوك على السعفة على اليسار
٣٠,٣٣	طول منطقة الأشواك (سم)
-	زاوية الانفراج عند عدم وجود خوصة طرفية واحدة (درجة)
٢	المجموعات الشوكية الغالبة

٣,١٩	وزن اللحم (غرام)
٠,٦٩	وزن النواة (غرام)
٠,٨٦	قطر قمع الثمرة (سم)
-	نسبة المواد الصلبة الذائبة%

مواصفات (البذرة) النواة

الوصف	الصفة
أقرب للقاعدة	موضع التقير (وسطي، أقرب للقمة أو للقاعدة)
عميق	شكل الحفير (عميق أو سطحي)
مجعد	شكل القشرة
لا يوجد	وجود أجنحة على جانبي النواة
داكن	اللون فاتح أو داكن

٦,٥١	وزن اللحم (غرام)
١,٠٤	وزن النواة (غرام)
٠,١٠	قطر قمع الثمرة (سم)
-	نسبة المواد الصلبة الذائبة%
أصفر	اللون المميز

في مرحلة التمر أو النضج التام

القياس (متوسط ٢٠ ثمرة)	الصفة
٣,٠٢	طول الثمرة (سم)
١,٥٢	قطر الثمرة (سم)
٠,٢٦	سمك لحم الثمرة (سم)
٣,٨٩	وزن الثمرة الطري (غرام)
٣,٥٢	وزن الثمرة الجاف (غرام)



٨ : صنف سكري

موقع المزرعة: مشروع نخيل الشهداء

معلومات عامة عن الصنف

- مرحلة استهلاك الصنف في الغالب: بسر ورطب وقمر
- منافذ استهلاك الصنف: استهلاك محلي وتصدير
- الانتاج : متوسط
- حساسية الصنف للآفات: متوسط
- حساسية الصنف لنقص المياه: مقاوم
- حساسية الصنف للملوحة: مقاوم

مواصفات الخوص والاشواك

القياس	الصفة
٤٤,٠	طول الخوص على يمين السعفة (سم)
٤٦,٤٨	طول الخوص على يسار السعفة (سم)
٢,٦٧	عرض الخوصة في الوسط (سم)
١,٦٧	سمك النصل (سم)
١,٩٠	عرض النصل (سم)
٩,٢٢	طول الشوكة (سم)

الازهار

مواصفات الشمراخ

القياس	الصفة
١٠٥,٦٧	عدد الشمراخ بالعذق
٥٠	طول الشمراخ (سم)
٣٤,٦٧	طول الجزء المثمر من الشمراخ (سم)
٤٥,٣٣	عدد الأزهار بالشمراخ

مواصفات النخلة

القياس	الصفة
٤,١٨	الطول (متر)
١,٩٦	محيط الجذع على ارتفاع متر بالمتر
٦٩,٦٧	عدد السعف أو الأوراق
٢١	عمر النخلة (سنة)

مواصفات السوباطة (حامل العذق/العرجون)

القياس (سم)	الصفة
٦٤,٣٣	طول (حامل العذق/العرجون) السوباطة الكامل
١٧,٣٣	طول الجزء المثمر (المنطقة الثمرية) من السوباطة (العذق)
٥,٠٨	عرض (حامل العذق/العرجون) السوباطة
٢,١٥	سمك (حامل العذق/العرجون) السوباطة

مواصفات السعفة (الورقة)

القياس	الصفة
٢,٩	الطول الكلي لنصل السعفة من بروز أول شوكة إلى نهاية بروز الخوص (متر)
٩١,٤٤	عدد الوريقات على يمين السعفة
٩١,٥٦	عدد الوريقات على يسار السعفة
٩	عدد الشوك على السعفة على اليمين
٩,٣	عدد الشوك على السعفة على اليسار
٤٦,٦٧	طول منطقة الأشواك (سم)
	زاوية الانفراج عند عدم وجود خوصة طرفية واحدة (درجة)
٢	المجموعات الشوكية الغالبة

مواصفات الثمار

في مرحلة البسر

القياس (متوسط ٢٠ ثمرة)	الصفة
٣,٣٥	طول الثمرة (سم)
٢,٨٣	قطر الثمرة (سم)
٠,٨٠	سمك لحم الثمرة (سم)
١٥,٨٤	وزن الثمرة الطري (غرام)
٤,٧٨	وزن الثمرة الجاف (غرام)

١٠,٢١	وزن اللحم (غرام)
١,٢١	وزن النواة (غرام)
٠,١٠	قطر قمع الثمرة (سم)
-	نسبة المواد الصلبة الذائبة%

مواصفات (البذرة) النواة

الوصف	الصفة
أقرب للقاعدة	موضع التقير (وسطي، أقرب للقمة أو للقاعدة)
سطحي	شكل الحفير (عميق أو سطحي)
متجدد	شكل القشرة
توجد	وجود أجنحة على جانبي النواة
فاتح	اللون فاتح أو داكن

١٣,٩	وزن اللحم (غرام)
١,٨٥	وزن النواة (غرام)
١,١٣	قطر قمع الثمرة (سم)
-	نسبة المواد الصلبة الذائبة%
أصفر	اللون المميز

في مرحلة التمر أو النضج التام

القياس (متوسط ٢٠ ثمرة)	الصفة
٢,٩٥	طول الثمرة (سم)
٢,١٥	قطر الثمرة (سم)
٠,٤٠	سمك لحم الثمرة (سم)
١١,٥٢	وزن الثمرة الطري (غرام)
٩,٤٥	وزن الثمرة الجاف (غرام)



٩ : صنف نبوت سيف

موقع المزرعة: مشروع نخيل الشهداء
معلومات عامة عن الصنف

- مرحلة استهلاك الصنف في الغالب: رطب وقمر
- منافذ استهلاك الصنف: استهلاك محلي وتصدير
- الانتاج : متوسط
- حساسية الصنف للآفات: متوسط
- حساسية الصنف لنقص المياه: مقاوم
- حساسية الصنف للملوحة: مقاوم

مواصفات النخلة

القياس	الصفة
٥,١٣	الطول (متر)
٢,١	محيط الجذع على ارتفاع متر بالمتر
٥٨	عدد السعف أو الأوراق
٢١	عمر النخلة (سنة)

مواصفات السعفة (الورقة)

القياس	الصفة
٢,٨٧	الطول الكلي لنصل السعفة من بروز أول شوكة إلى نهاية بروز الخوص (متر)
٧٤	عدد الوريقات على يمين السعفة
٧٥	عدد الوريقات على يسار السعفة
٦	عدد الشوك على السعفة على اليمين
٥	عدد الشوك على السعفة على اليسار
٣٥,٨	طول منطقة الأشواك (سم)
منفردة	المجموعات الشوكية الغالبة

مواصفات الخوص والأشواك

القياس	الصفة
٥٢,٠٦	طول الخوص على يمين السعفة (سم)
٥٢,٦	طول الخوص على يسار السعفة (سم)
٢,٩٣	عرض الخوص في الوسط (سم)
١,٨٠	سمك النصل (سم)
١,٨٦	عرض النصل (سم)
١٠,٧	طول الشوكة (سم)

الازهار:

مواصفات الشمراخ

القياس	الصفة
٤٦,٦٧	عدد الشمراخ بالعذق
٤٦,٧٨	طول الشمراخ (سم)

٤٠	طول الجزء المثمر من الشمراخ (سم)
٤٢,١١	عدد الأزهار بالشمراخ

مواصفات السوباطة (حامل العذق/العرجون)

القياس (سم)	الصفة
٨٤	طول (حامل العذق/العرجون) السوباطة الكامل
١٣,٦	طول الجزء المثمر من السوباطة (العذق)
٣,٢٩	عرض (حامل العذق/العرجون) السوباطة
١,٥٠	سمك (حامل العذق/العرجون) السوباطة

مواصفات الثمار: في مرحلة البسر

القياس (متوسط ٢٠ ثمرة)	الصفة
٤,١٠	طول الثمرة (سم)
٣,١٦	قطر الثمرة (سم)
٠,٩٦	سمك لحم الثمرة (سم)
٢٦,٣٦	وزن الثمرة الطري (غرام)
٥,٦٣	وزن الثمرة الجاف (غرام)
٢٠,١٩	وزن اللحم (غرام)
١,١٤	وزن النواة (غرام)
١,٢٣	قطر قمع الثمرة (سم)
أصفر	اللون المميز

في مرحلة التمر أو النضج التام

القياس (متوسط ٢٠ ثمرة)	الصفة
٣,١٢	طول الثمرة (سم)
٢,٣٩	قطر الثمرة (سم)
٠,٥٩	سمك لحم الثمرة (سم)
١٥,٤٠	وزن الثمرة الطري (غرام)
١٠,٢٣	وزن الثمرة الجاف (غرام)
١٤,٤٥	وزن اللحم (غرام)
٠,٨٤	وزن النواة (غرام)
١,١٨	قطر قمع الثمرة (سم)

مواصفات (البذرة) النواة

الوصف	الصفة
أقرب للقاعدة	موضع النقيير (وسطي، أقرب للقمّة أو للقاعدة)
سطحي	شكل الحفير (عميق أو سطحي)
ناعم	شكل القشرة
نعيم	وجود أجنحة على جانبي النواة
فاتح	اللون فاتح أو داكن



الفصل الثامن

أصناف دولة قطر

أصناف النخيل في دولة قطر

أصناف نخيل التمر عديدة ومتنوعة ومختلفة في ألوانها وأحجامها وأشكالها وصفاتها، وهي في زيادة مستمرة بسبب الإكثار البذري الذي ينتج عنه سلالات ذات صفات جيدة وارتبطت تسمية قش (حبش) أو نشو أو مجهل أو جاو مع هذه الأصناف.

وتختلف تسمية الأصناف حسب الصفة المميزة أو منطقة نشوءه أو باسم مكتشفه فيطلق على كثير الأشواك (أم السلة) وكثير العذوق (أبعد العذوق) أو حسب مكتشف الصنف (جش، جعفر، ومشرق، ولد لقاى)، وتوجد في دولة قطر (٥٤) صنفاً مدخلاً من مختلف الدول العربية. ومنها (خلاص، برحي، برمي، بن سيف، بنت سيف، بنت سعيد، بومعان، حامي، حلاوي، حياني، خصاب، خضراوي، خنيزي، رزيز، سكري، سلمى، شيشي وشهل).

وتوجد ٣٢ صنفاً من التمور المعروفة بأسماء محلية والمنتشرة زراعتها في دولة قطر (وردي، نغال، مزافي، مرحي، كنز بنات، عماني أصفر، عماني أحمر، عراقي، حكام أحمر وأصفر وأسود، سوداني، سلكي، جواني، بنت السيد، برز، الينا وآزات).

١ : صنف أم رحيم

موقع المزرعة : محطة أبحاث روضة الفرس

مواصفات الخوص والاشواك

القياس	الصفة
٥٦,٠	طول الخوص على يمين السعفة (سم)
٥٤,٨	طول الخوص على يسار السعفة (سم)
٣,٦	عرض الخوصة في الوسط (سم)
٩,٣	سمك النصل (سم)
٢,٧	عرض النصل (سم)
١٠,٦	طول الشوكة (سم)

الازهار

مواصفات الشمراخ

القياس	الصفة
٨٣	عدد الشمراخ بالعذق
٤٧,٥	طول الشمراخ (سم)
٣٠,٢	طول الجزء المثمر من الشمراخ (سم)
٢٩,٦	عدد الأزهار بالشمراخ

مواصفات السوباطة (حامل العذق/العرجون)

القياس (سم)	الصفة
٩٠,٨	طول (حامل العذق/العرجون) السوباطة الكامل
١٣,٣	طول الجزء المثمر (المنطقة الثمرية) من السوباطة (العذق)
٤,٠	عرض (حامل العذق/العرجون) السوباطة
١,٩	سمك (حامل العذق/العرجون) السوباطة

مواصفات الثمار

في مرحلة البسر

القياس (متوسط ٢٠ ثمرة)	الصفة
٣,٢	طول الثمرة (سم)
٢,٣	قطر الثمرة (سم)
٠,٨٩	سمك لحم الثمرة (سم)
١٢,٣	وزن الثمرة الطري (غرام)
٦,٠	وزن الثمرة الجاف (غرام)

معلومات عامة عن الصنف

- مرحلة استهلاك الصنف في الغالب رطب وتمر
- منافذ استهلاك الصنف: استهلاك محلي
- الانتاج : غزير
- حساسية الصنف للآفات: مقاوم
- حساسية الصنف لنقص المياه: متحمل
- حساسية الصنف للملوحة: متحمل
- مناطق زراعة الصنف: منطقة الشمال
- خصائص أخرى: متأخر النضج من الأصناف قليلة التواجد رغم إن انتاجه غزير

مواصفات النخلة

القياس	الصفة
٥,٠١	الطول (متر)
١,٦١	محيط الجذع على ارتفاع متر بالمتر
٤٨	عدد السعف أو الأوراق
٢٠	عمر النخلة (سنة)

مواصفات السعفة (الورقة)

القياس	الصفة
٣,٢٣	الطول الكلي لنصل السعفة من بروز أول شوكة إلى نهاية بروز الخوص (متر)
١٦٥,٦	عدد الوريقات على السعفة
١٢,٦	عدد الشوك على السعفة على اليمين
١٢,٣	عدد الشوك على السعفة على اليسار
٥٩,٣	طول منطقة الأشواك (سم)
-	زاوية الانفراج عند عدم وجود خوصة طرفية واحدة (درجة)
ثنائية	المجموعات الشوكية الغالبة

٨,٠	وزن اللحم (غرام)
١,٠	وزن النواة (غرام)
٠,٧٠	قطر قمع الثمرة (سم)
٦٩,٥	نسبة المواد الصلبة الذائبة%

بيضوي	شكل الثمرة:
-------	-------------

مواصفات (البذرة) النواة

الوصف	الصفة
وسطي	موضع النقيير (وسطي، أقرب للقمة أو للقاعدة)
سطحي	شكل الحفير (عميق أو سطحي)
لا يوجد	شكل القشرة
خفيفة جدا	وجود أجنحة على جانبي النواة
داكن	اللون فاتح أو داكن

١١,٣	وزن اللحم (غرام)
٠,٩	وزن النواة (غرام)
٠,٨١	قطر قمع الثمرة (سم)
١٥,٠	نسبة المواد الصلبة الذائبة%
أصفر محمر	اللون المميز

في مرحلة التمر أو النضج التام

القياس	الصفة
(متوسط ٢٠ ثمرة)	
٢,٨	طول الثمرة (سم)
٢,١	قطر الثمرة (سم)
٠,٥١	سمك لحم الثمرة (سم)
٩,٠	وزن الثمرة الطري (غرام)
٧,٠	وزن الثمرة الجاف (غرام)



٢ : صنف برحي

موقع المزرعة : محطة أبحاث روضة الفرس

مواصفات الخوص والاشواك

القياس	الصفة
٤٧,٠	طول الخوص على يمين السعفة (سم)
٤٥,٧	طول الخوص على يسار السعفة (سم)
٣,٧	عرض الخوصة في الوسط (سم)
٧,٧	سمك النصل (سم)
٢,٦	عرض النصل (سم)
٧,١	طول الشوكة (سم)

الازهار

مواصفات الشمراخ

القياس	الصفة
١٢٩,٧	عدد الشمراخ بالعدق
٤٦,٤	طول الشمراخ (سم)
٣٣,٩	طول الجزء المثمر من الشمراخ (سم)
٣٧,٦	عدد الأزهار بالشمراخ

مواصفات السوباطة (حامل العدق/العرجون)

القياس (سم)	الصفة
١٤٥,٠	طول (حامل العدق/العرجون) السوباطة الكامل
٢٩,٣	طول الجزء المثمر (المنطقة الثمرية) من السوباطة (العدق)
٣,٧	عرض (حامل العدق/العرجون) السوباطة
١,٩	سمك (حامل العدق/العرجون) السوباطة

مواصفات الثمار

في مرحلة البسر

القياس (متوسط ٢٠ ثمرة)	الصفة
٢,٨	طول الثمرة (سم)
٢,٤	قطر الثمرة (سم)
٠,٥٥	سمك لحم الثمرة (سم)
٨,٨	وزن الثمرة الطري (غرام)
٧,٠	وزن الثمرة الجاف (غرام)

معلومات عامة عن الصنف

- مرحلة استهلاك الصنف في الغالب: بسر ورطب
- منافذ استهلاك الصنف: استهلاك محلي
- الانتاج : غزير
- مرحلة الحصاد: بسر ورطب
- حساسية الصنف للآفات: حساس
- حساسية الصنف لنقص المياه: متوسط
- حساسية الصنف للملوحة: متوسط
- مناطق زراعة الصنف: كافة ارجاء البلاد
- خاصيات أخرى: متوسط إلى متأخر النضج - اقتصادي مرغوب فيه

مواصفات النخلة

القياس	الصفة
٤,٠٩	الطول (متر)
١,٥٥	محيط الجذع على ارتفاع متر بالمتر
٤٩	عدد السعف أو الأوراق
١٧	عمر النخلة (سنة)

مواصفات السعفة (الورقة)

القياس	الصفة
٣,٣	الطول الكلي لنصل السعفة من بروز أول شوكة إلى نهاية بروز الخوص (متر)
١٨٦,٧	عدد الوريقات على السعفة
١٣,٧	عدد الشوك على السعفة على اليمين
١٢,٧	عدد الشوك على السعفة على اليسار
٥٧,٠	طول منطقة الأشواك (سم)
-	زاوية الانفراج عند عدم وجود خوصة طرفية واحدة (درجة)
مفرده	المجموعات الشوكية الغالبة

٧,١	وزن اللحم (غرام)
٠,٩	وزن النواة (غرام)
٠,٥٠	قطر قمع الثمرة (سم)
٧٢,٢	نسبة المواد الصلبة الذائبة%

مستدير وكروي	شكل الثمرة:
--------------	-------------

مواصفات (البذرة) النواة

الوصف	الصفة
وسطي	موضع النقب (وسطي، أقرب للقمة أو للقاعدة)
عميق	شكل الحفيرة (عميق أو سطحي)
-	شكل القشرة
فاتح	وجود أجنحة على جانبي النواة

٧,٧	وزن اللحم (غرام)
١,٠	وزن النواة (غرام)
٠,١	قطر قمع الثمرة (سم)
٦٧,٣	نسبة المواد الصلبة الذائبة%
اصفر ذهبي	اللون المميز

في مرحلة التمر أو النضج التام

القياس	الصفة
(متوسط ٢٠ ثمرة)	
٢,٥	طول الثمرة (سم)
٢,٠	قطر الثمرة (سم)
٠,٤٦	سمك لحم الثمرة (سم)
٨,١	وزن الثمرة الطري (غرام)
٥,٠	وزن الثمرة الجاف (غرام)



٣ : صنف خصاب

موقع المزرعة : محطة أبحاث روضة الفرس

مواصفات الخوص والاشواك

القياس	الصفة
٥٦,٤	طول الخوص على يمين السعفة (سم)
٥٥,٧	طول الخوص على يسار السعفة (سم)
٣,٢	عرض الخوصة في الوسط (سم)
٩,٣	سمك النصل (سم)
٣,٢	عرض النصل (سم)
٧,٥	طول الشوكة (سم)

الازهار

مواصفات الشمراخ

القياس	الصفة
٨١,٣	عدد الشمراخ بالعذق
٦٧,٩	طول الشمراخ (سم)
٥٠,٣	طول الجزء المثمر من الشمراخ (سم)
٥٠,٩	عدد الأزهار بالشمراخ

مواصفات السوباطة (حامل العذق/العرجون)

القياس (سم)	الصفة
١٤٧,٠	طول (حامل العذق/العرجون) السوباطة الكامل
٤٥,٧	طول الجزء المثمر (المنطقة الثمرية) من السوباطة(العذق)
٣,٣	عرض (حامل العذق/العرجون) السوباطة
١,٥	سمك (حامل العذق/العرجون) السوباطة

مواصفات الثمار

في مرحلة البسر

القياس	الصفة
(متوسط ٢٠ ثمرة)	
٣,٢	طول الثمرة (سم)
٢,٢	قطر الثمرة (سم)
٠,٦	سمك لحم الثمرة (سم)
١١,٠	وزن الثمرة الطري (غرام)
٥,٠	وزن الثمرة الجاف (غرام)

معلومات عامة عن الصنف

- مرحلة استهلاك الصنف في الغالب: رطب وتمر
- منافذ استهلاك الصنف: استهلاك محلي
- الانتاج : غزير جدا
- مرحلة الحصاد: رطب وتمر
- حساسية الصنف للآفات: مقاوم
- حساسية الصنف لنقص المياه: متحمل
- حساسية الصنف للملوحة: متحمل
- خاصيات أخرى: من الأصناف متأخرة النضج جداً ولا يصل الى الإرتطاب الكامل
- مناطق زراعة الصنف: في كافة أرجاء الدولة

مواصفات النخلة

القياس	الصفة
٦,٧٢	الطول (متر)
١,٩٢	محيط الجذع على ارتفاع متر بالمتر
٥٨	عدد السعف أو الأوراق
٢٠	عمر النخلة (سنة)

مواصفات السعفة (الورقة)

القياس	الصفة
٣,٢	الطول الكلي لنصل السعفة من بروز أول شوكة إلى نهاية بروز الخوص (متر)
١٦٨,٣	عدد الوريقات على السعفة
١١,٠	عدد الشوك على السعفة على اليمين
١١,٣	عدد الشوك على السعفة على اليسار
٥٤,٠	طول منطقة الأشواك (سم)
-	زاوية الانفراج عند عدم وجود خوصة طرفية واحدة (درجة)
ثنائية	المجموعات الشوكية الغالبة

٨,١	وزن اللحم (غرام)
٠,٩	وزن النواة (غرام)
٠,٩	قطر قمع الثمرة (سم)
٦٧,١	نسبة المواد الصلبة الذائبة%

بيضوي	شكل الثمرة:
-------	-------------

مواصفات (البذرة) النواة

الوصف	الصفة
وسطي	موضع النقيير (وسطي، أقرب للقمة أو للقاعدة)
سطحي	شكل الحفير (عميق أو سطحي)
-	شكل القشرة
فاتح	وجود أجنحة على جانبي النواة

١٠,٠	وزن اللحم (غرام)
١,٠	وزن النواة (غرام)
٠,٩	قطر قمع الثمرة (سم)
٢٧,٢	نسبة المواد الصلبة الذائبة%
احمر داكن	اللون المميز

في مرحلة التمر أو النضج التام

القياس (متوسط ٢٠ ثمرة)	الصفة
٢,٩	طول الثمرة (سم)
٢,٠	قطر الثمرة (سم)
٠,٣٤	سمك لحم الثمرة (سم)
٩,٠	وزن الثمرة الطري (غرام)
٦,٠	وزن الثمرة الجاف (غرام)

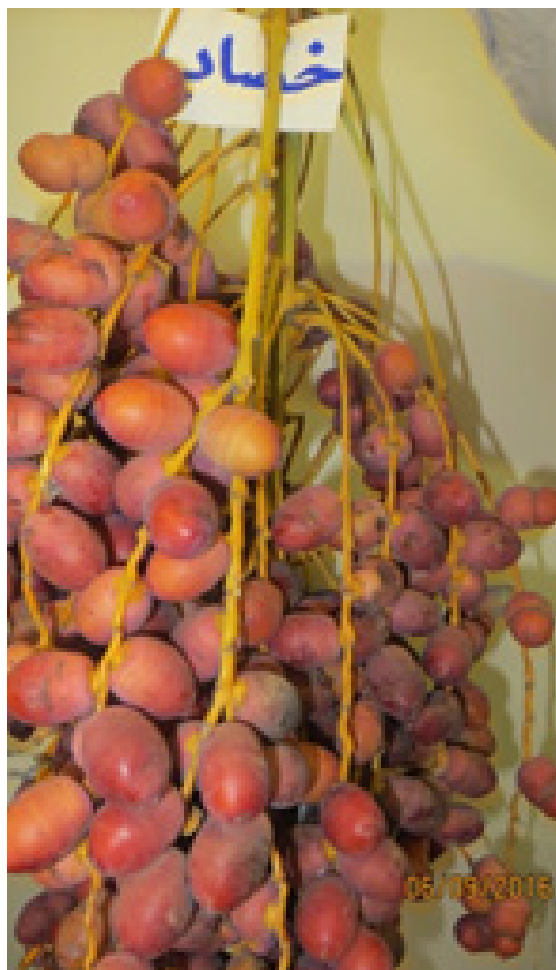

٤: صنف خلاص

موقع المزرعة : محطة أبحاث روضة الفرس

مواصفات الخوص والاشواك

القياس	الصفة
٥٤,٢	طول الخوص على يمين السعفة (سم)
٤٩,٨	طول الخوص على يسار السعفة (سم)
٤,٠	عرض الخوصة في الوسط (سم)
٧,٤	سمك النصل (سم)
٢,٥	عرض النصل (سم)
١٤,٩	طول الشوكة (سم)

معلومات عامة عن الصنف

- مرحلة استهلاك الصنف في الغالب: بسر ورطب وتمر
- منافذ استهلاك الصنف: استهلاك محلي وتصدير
- الانتاج : غزير
- مرحلة الحصاد: بسر ورطب وتمر
- حساسية الصنف للآفات: مقاوم
- حساسية الصنف لنقص المياه: متحمل
- حساسية الصنف للملوحة: متحمل
- مناطق زراعة الصنف: في كافة أرجاء البلاد
- خاصيات أخرى: متوسط التبيكير. من أفضل الأصناف الإقتصادية ومرغوب جداً

الازهار

مواصفات الشمراخ

القياس	الصفة
١٢٢,٧	عدد الشمراخ بالعذق
٤٦,٧	طول الشمراخ (سم)
٢٣,١	طول الجزء المثمر من الشمراخ (سم)
٢٤,٨	عدد الأزهار بالشمراخ

مواصفات النخلة

القياس	الصفة
٥,٢٤	الطول (متر)
١,٤٤	محيط الجذع على ارتفاع متر بالمتر
٦١	عدد السعف أو الأوراق
٢٠	عمر النخلة (سنة)

مواصفات السوباطة (حامل العذق/العرجون)

القياس (سم)	الصفة
٩١,٣	طول (حامل العذق/العرجون) السوباطة الكامل
١٧,٧	طول الجزء المثمر (المنطقة الثمرية) من السوباطة(العذق)
٥,٢	عرض (حامل العذق/العرجون) السوباطة
١,٨	سمك (حامل العذق/العرجون) السوباطة

مواصفات السعفة (الورقة)

القياس	الصفة
٣,٩	الطول الكلي لنصل السعفة من بروز أول شوكة إلى نهاية بروز الخوص (متر)
١٨٢,٧	عدد الوريقات على السعفة
٩,٧	عدد الشوك على السعفة على اليمين
١١,٠	عدد الشوك على السعفة على اليسار
٦٥,٧	طول منطقة الأشواك (سم)
-	زاوية الانفراج عند عدم وجود خوصة طرفية واحدة (درجة)
ثنائية	المجموعات الشوكية الغالبة

مواصفات الثمار

في مرحلة البسر

القياس	الصفة
(متوسط ٢٠ ثمرة)	
٣,٦	طول الثمرة (سم)
٢,٣	قطر الثمرة (سم)
٠,٤٦	سمك لحم الثمرة (سم)
١٤,٦	وزن الثمرة الطري (غرام)
٧,٠	وزن الثمرة الجاف (غرام)

١٠,٢	وزن اللحم (غرام)
١,٠	وزن النواة (غرام)
٠,٧	قطر قمع الثمرة (سم)
٦٥,٥	نسبة المواد الصلبة الذائبة%

بيضوي مستطيل	شكل الثمرة:
--------------	-------------

مواصفات (البذرة) النواة

الوصف	الصفة
وسطي	موضع النقب (وسطي، أقرب للقمة أو للقاعدة)
سطحي	شكل الحفيرة (عميق أو سطحي)
-	شكل القشرة
فاتح	وجود أجنحة على جانبي النواة

١٢,٦	وزن اللحم (غرام)
٢,٠	وزن النواة (غرام)
٠,٨١	قطر قمع الثمرة (سم)
٥٦,٢	نسبة المواد الصلبة الذائبة%
اصفر ذهبي	اللون المميز

في مرحلة التمر أو النضج التام

القياس (متوسط ٢٠ ثمرة)	الصفة
٣,٢	طول الثمرة (سم)
٢,٠	قطر الثمرة (سم)
٠,٣٩	سمك لحم الثمرة (سم)
١١,٢	وزن الثمرة الطري (غرام)
٤,١	وزن الثمرة الجاف (غرام)



٥ : صنف خنيزي

موقع المزرعة : محطة أبحاث روضة الفرس

مواصفات الخوص والأشواك

القياس	الصفة
٥٧,١	طول الخوص على يمين السعفة (سم)
٥٦,٣	طول الخوص على يسار السعفة (سم)
٣,٥	عرض الخوصة في الوسط (سم)
٩,٤	سمك النصل (سم)
٣,٧	عرض النصل (سم)
١٦,٧	طول الشوكة (سم)

الازهار

مواصفات الشمراخ

القياس	الصفة
١١٥,٠	عدد الشمراخ بالعدق
٤٥,٠	طول الشمراخ (سم)
٣٤,٧	طول الجزء المثمر من الشمراخ (سم)
٣٦,٩	عدد الأزهار بالشمراخ

مواصفات السوباطة (حامل العدق/العرجون)

القياس (سم)	الصفة
١١٧,٣	طول (حامل العدق/العرجون) السوباطة الكامل
٣٩,٠	طول الجزء المثمر (المنطقة الثمرية) من السوباطة (العدق)
٣,٧	عرض (حامل العدق/العرجون) السوباطة
١,٦	سمك (حامل العدق/العرجون) السوباطة

مواصفات الثمار

في مرحلة البسر

القياس	الصفة
(متوسط ٢٠ ثمرة)	
٣,٥	طول الثمرة (سم)
٢,١	قطر الثمرة (سم)
٠,٤١	سمك لحم الثمرة (سم)
١٠,٩	وزن الثمرة الطري (غرام)
٥,٠	وزن الثمرة الجاف (غرام)

معلومات عامة عن الصنف

- مرحلة استهلاك الصنف في الغالب: بسر ورطب وقمر
- منافذ استهلاك الصنف: استهلاك محلي
- الانتاج : غزير
- مرحلة الحصاد: بسر ورطب وقمر
- حساسية الصنف للآفات: مقاوم
- حساسية الصنف لنقص المياه: متوسط
- حساسية الصنف للملوحة: متحمل
- مناطق زراعة الصنف: في كافة أرجاء الدولة
- خاصية اخرى للصنف: مبكر إلى متوسط , من الأصناف الإقتصادية والمرغوب بها

مواصفات النخلة

القياس	الصفة
٥,٩٢	الطول (متر)
١,٥٢	محيط الجذع على ارتفاع متر بالمتر
٦٢	عدد السعف أو الأوراق
٢٠	عمر النخلة (سنة)

مواصفات السعفة (الورقة)

القياس	الصفة
٣,٤	الطول الكلي لنصل السعفة من بروز أول شوكة إلى نهاية بروز الخوص (متر)
١٥٨,٧	عدد الوريقات على السعفة
٧,٧	عدد الشوك على السعفة على اليمين
٧,٣	عدد الشوك على السعفة على اليسار
٥٥,٧	طول منطقة الأشواك (سم)
-	زاوية الانفراج عند عدم وجود خوصة طرفية واحدة (درجة)
مفردة	المجموعات الشوكية الغالبة

٥,٩	وزن اللحم (غرام)
٠,٦	وزن النواة (غرام)
٠,٧٧	قطر قمع الثمرة (سم)
٧٣,٢	نسبة المواد الصلبة الذائبة%

بيضوي منعكس	شكل الثمرة:
-------------	-------------

مواصفات (البذرة) النواة

الوصف	الصفة
وسطي	موضع النقيير (وسطي، أقرب للقمة أو للقاعدة)
عميق	شكل الحفير (عميق أو سطحي)
-	شكل القشرة
داكن	وجود أجنحة على جانبي النواة

١٠,٢	وزن اللحم (غرام)
٠,٨	وزن النواة (غرام)
٠,٧٩	قطر قمع الثمرة (سم)
٤٩,٦	نسبة المواد الصلبة الذائبة%
احمر عنابي	اللون المميز

في مرحلة التمر أو النضج التام

القياس (متوسط ٣٠ ثمرة)	الصفة
٣,٠	طول الثمرة (سم)
٢,٠	قطر الثمرة (سم)
٠,٢٧	سمك لحم الثمرة (سم)
٦,٦	وزن الثمرة الطري (غرام)
٥,٠	وزن الثمرة الجاف (غرام)

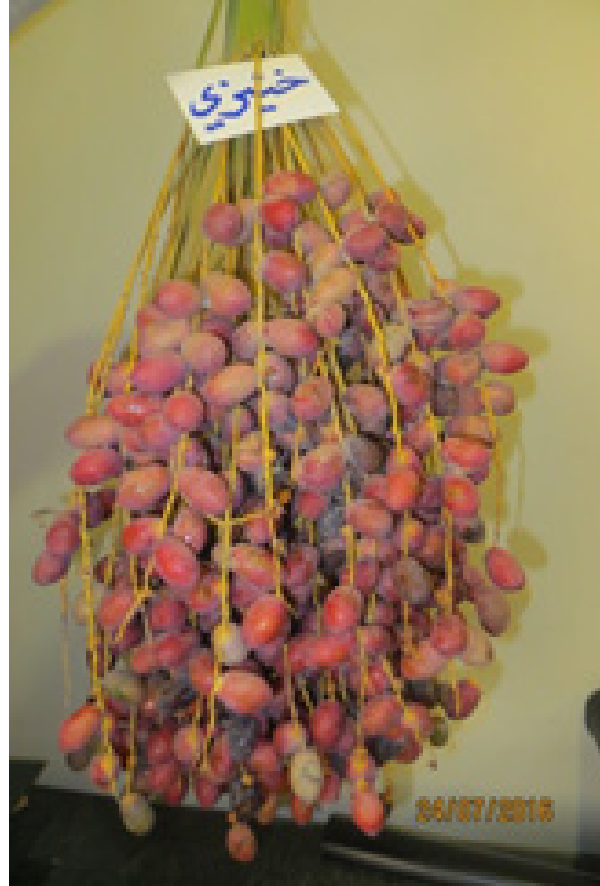

٦: صنف شيشي

موقع المزرعة : محطة أبحاث روضة الفرس

معلومات عامة عن الصنف

- مرحلة استهلاك الصنف في الغالب: رطب وتمر
- منافذ استهلاك الصنف: استهلاك محلي
- الانتاج : غزير
- مرحلة الحصاد: بسر ورطب وتمر
- حساسية الصنف للآفات: حساس
- حساسية الصنف لنقص المياه: متوسط
- حساسية الصنف للملوحة: متوسط
- مناطق زراعة الصنف: في كافة أرجاء البلاد
- خاصية اخرى للصنف: متوسط التبيكرمن الأصناف الإقتصادية والمرغوب بها جداً يتقشر جداً عند التتمير

مواصفات الخوص والاشواك

القياس	الصفة
٤٥,٢	طول الخوص على يمين السعفة (سم)
٤٨,٦	طول الخوص على يسار السعفة (سم)
٣,٩	عرض الخوصة في الوسط (سم)
٨,٧	سمك النصل (سم)
٢,٩	عرض النصل (سم)
٨,٩	طول الشوكة (سم)

الازهار

مواصفات الشمراخ

القياس	الصفة
١٠٠,٠	عدد الشمراخ بالعذق
٥٨,٠	طول الشمراخ (سم)
٣١,١	طول الجزء المثمر من الشمراخ (سم)
٢١,١	عدد الأزهار بالشمراخ

مواصفات السوباطة (حامل العذق/العرجون)

القياس (سم)	الصفة
٩٥,٣	طول (حامل العذق/العرجون) السوباطة الكامل
١٣,٥	طول الجزء المثمر (المنطقة الثمرية) من السوباطة(العذق)
٤,٢	عرض (حامل العذق/العرجون) السوباطة
١,٧	سمك (حامل العذق/العرجون) السوباطة

مواصفات النخلة

القياس	الصفة
٥,٣٥	الطول (متر)
١,٤٤	محيط الجذع على ارتفاع متر بالمتر
٦٥	عدد السعف أو الأوراق
٢٠	عمر النخلة (سنة)

مواصفات السعفة (الورقة)

القياس	الصفة
٣,٠	الطول الكلي لنصل السعفة من بروز أول شوكة إلى نهاية بروز الخوص (متر)
١٥٤,٧	عدد الوريقات على السعفة
٨,٣	عدد الشوك على السعفة على اليمين
٧,٧	عدد الشوك على السعفة على اليسار
٦٣,٣	طول منطقة الأشواك (سم)
-	زاوية الانفراج عند عدم وجود خوصة طرفية واحدة (درجة)
مفرده	المجموعات الشوكية الغالبة

مواصفات الثمار

في مرحلة البسر

القياس	الصفة
(متوسط ٢٠ ثمرة)	
٣,٨	طول الثمرة (سم)
٢,٧	قطر الثمرة (سم)
٠,٩٩	سمك لحم الثمرة (سم)
١٩,٥	وزن الثمرة الطري (غرام)
٥,٠	وزن الثمرة الجاف (غرام)

١٣,٣	وزن اللحم (غرام)
١,٢	وزن النواة (غرام)
٠,٦	قطر قمع الثمرة (سم)
٧٩,٢	نسبة المواد الصلبة الذائبة%

بيضوي منعكس	شكل الثمرة:
-------------	-------------

مواصفات (البذرة) النواة

الوصف	الصفة
وسطي	موضع النقيير (وسطي، أقرب للقمة أو للقاعدة)
سطحي	شكل الحفير (عميق أو سطحي)
-	شكل القشرة
متوسط الدكانة	وجود أجنحة على جانبي النواة

١٧,٧	وزن اللحم (غرام)
٢,٠	وزن النواة (غرام)
٠,٨٠	قطر قمع الثمرة (سم)
٣٦,٣	نسبة المواد الصلبة الذائبة%
اخضر	اللون المميز

في مرحلة التمر أو النضج التام

القياس (متوسط ٣٠ ثمرة)	الصفة
٣,٦	طول الثمرة (سم)
٢,٣	قطر الثمرة (سم)
٠,٧	سمك لحم الثمرة (سم)
١٤,٥	وزن الثمرة الطري (غرام)
١١,٠	وزن الثمرة الجاف (غرام)



٧ : صنف طيار

موقع المزرعة : محطة أبحاث روضة الفرس

معلومات عامة عن الصنف

- مرحلة استهلاك الصنف في الغالب: رطب
- منافذ استهلاك الصنف: استهلاك محلي
- الانتاج : متوسط
- مرحلة الحصاد: رطب
- حساسية الصنف للآفات: متوسط
- حساسية الصنف لنقص المياه: متوسط
- حساسية الصنف للملوحة: متحمل
- مناطق زراعة الصنف: منطقة الشمال
- خاصية اخرى للصنف: مبكر جداً - غير اقتصادي - يزرع بسبب التبكير

مواصفات الخوص والاشواك

القياس	الصفة
٥٦,٢	طول الخوص على يمين السعفة (سم)
٤٨,٥	طول الخوص على يسار السعفة (سم)
٣,٨	عرض الخوصة في الوسط (سم)
٧,٠	سمك النصل (سم)
٢,٣	عرض النصل (سم)
١١,٩	طول الشوكة (سم)

الازهار

مواصفات الشمراخ

القياس	الصفة
٩٣,٠	عدد الشمراخ بالعدق
٤٥,٦	طول الشمراخ (سم)
٢٣,٢	طول الجزء المثمر من الشمراخ (سم)
٣١,٢	عدد الأزهار بالشمراخ

مواصفات السوباطة (حامل العدق/العرجون)

القياس (سم)	الصفة
٩٠,٧	طول (حامل العدق/العرجون) السوباطة الكامل
٢٥,٤	طول الجزء المثمر (المنطقة الثمرية) من السوباطة(العدق)
٣,٣	عرض (حامل العدق/العرجون) السوباطة
١,٤	سمك (حامل العدق/العرجون) السوباطة

مواصفات النخلة

القياس	الصفة
٥,٨٦	الطول (متر)
١,٤٧	محيط الجذع على ارتفاع متر بالمتر
٥٥	عدد السعف أو الأوراق
٢٢	عمر النخلة (سنة)

مواصفات السعفة (الورقة)

القياس	الصفة
٢,٥	الطول الكلي لنصل السعفة من بروز أول شوكة إلى نهاية بروز الخوص (متر)
١٧٩,٣	عدد الوريقات على السعفة
٥,٠	عدد الشوك على السعفة على اليمين
٣,٧	عدد الشوك على السعفة على اليسار
-	طول منطقة الأشواك (سم)
-	زاوية الانفراج عند عدم وجود خوصة طرفية واحدة (درجة)
مفردة	المجموعات الشوكية الغالبة

مواصفات الثمار

في مرحلة البسر

القياس	الصفة
(متوسط ٢٠ ثمرة)	
٣,٠	طول الثمرة (سم)
١,٤	قطر الثمرة (سم)
٠,٣٩	سمك لحم الثمرة (سم)
٤,٧	وزن الثمرة الطري (غرام)
٢,٢	وزن الثمرة الجاف (غرام)

وزن اللحم (غرام)	٣,٥
وزن النواة (غرام)	٠,٥
قطر قمع الثمرة (سم)	٠,٦
نسبة المواد الصلبة الذائبة %	٦٦,١

بيضوي معكوس مستطيل	شكل الثمرة:
--------------------	-------------

مواصفات (البذرة) النواة

الوصف	الصفة
أقرب للقامة	موضع النقيير (وسطي، أقرب للقامة أو للقاعدة)
عميق	شكل الحفير (عميق أو سطحي)
-	شكل القشرة
فاتح	وجود أجنحة على جانبي النواة

وزن اللحم (غرام)	٤,٣
وزن النواة (غرام)	٠,٩
قطر قمع الثمرة (سم)	٠,٧
نسبة المواد الصلبة الذائبة %	٦٢,٠
اللون المميز	اصفر شاحب

في مرحلة التمر أو النضج التام

القياس	الصفة
(متوسط ٢٠ ثمرة)	
٢,٦	طول الثمرة (سم)
١,٢	قطر الثمرة (سم)
٠,٣	سمك لحم الثمرة (سم)
٤,١	وزن الثمرة الطري (غرام)
٣,٣	وزن الثمرة الجاف (غرام)



٨ : صنف الغر

موقع المزرعة : محطة أبحاث روضة الفرس

مواصفات الخوص والاشواك

القياس	الصفة
٤٨,٢	طول الخوص على يمين السعفة (سم)
٤٦,٥	طول الخوص على يسار السعفة (سم)
٢,٩	عرض الخوصة في الوسط (سم)
٧,٤	سمك النصل (سم)
٢,٦	عرض النصل (سم)
١٢,٠	طول الشوكة (سم)

الازهار

مواصفات الشمراخ

القياس	الصفة
١٧٨,٠	عدد الشمراخ بالعدق
٦٨,٥	طول الشمراخ (سم)
٤٢,٠	طول الجزء المثمر من الشمراخ (سم)
٤٢,٤	عدد الأزهار بالشمراخ

مواصفات السوباطة (حامل العدق/العرجون)

القياس (سم)	الصفة
١١٢,٧	طول (حامل العدق/العرجون) السوباطة الكامل
١١,٧	طول الجزء المثمر (المنطقة الثمرية) من السوباطة (العدق)
٤,٨	عرض (حامل العدق/العرجون) السوباطة
٢,٣	سمك (حامل العدق/العرجون) السوباطة

مواصفات الثمار

في مرحلة البسر

القياس	الصفة
(متوسط ٢٠ ثمرة)	
٣,٨	طول الثمرة (سم)
١,٨	قطر الثمرة (سم)
٠,٣٨	سمك لحم الثمرة (سم)
٨,٥	وزن الثمرة الطري (غرام)
٥,٠	وزن الثمرة الجاف (غرام)

معلومات عامة عن الصنف

- مرحلة استهلاك الصنف في الغالب: بسر ورطب
- منافذ استهلاك الصنف: استهلاك محلي
- الانتاج : متوسط
- مرحلة الحصاد: بسر ورطب
- حساسية الصنف للآفات: متوسط
- حساسية الصنف لنقص المياه: متوسط
- حساسية الصنف للملوحة: متوسط
- مناطق زراعة الصنف: في كافة أرجاء البلاد
- خاصية اخرى للصنف: مبكر النضج

مواصفات النخلة

القياس	الصفة
٥,٧٧	الطول (متر)
١,٥٠	محيط الجذع على ارتفاع متر بالمتر
٥٣	عدد السعف أو الأوراق
٢٠	عمر النخلة (سنة)

مواصفات السعفة (الورقة)

القياس	الصفة
٣,٠	الطول الكلي لنصل السعفة من بروز أول شوكة إلى نهاية بروز الخوص (متر)
١٧٠,٣	عدد الوريقات على السعفة
٣,٧	عدد الشوك على السعفة على اليمين
٤,٧	عدد الشوك على السعفة على اليسار
٢٨,٣	طول منطقة الأشواك (سم)
-	زاوية الانفراج عند عدم وجود خوصة طرفية واحدة (درجة)
مفردة	المجموعات الشوكية الغالبة

٥,٩	وزن اللحم (غرام)
١,١	وزن النواة (غرام)
٠,٧	قطر قمع الثمرة (سم)
٧٢,٥	نسبة المواد الصلبة الذائبة%

اهليجي	شكل الثمرة:
--------	-------------

مواصفات (البذرة) النواة

الوصف	الصفة
وسطي	موضع النقيز (وسطي، أقرب للقمة أو للقاعدة)
سطحي	شكل الحفير (عميق أو سطحي)
-	شكل القشرة
داكن	وجود أجنحة على جانبي النواة

٧,٢	وزن اللحم (غرام)
١,٥	وزن النواة (غرام)
٠,٧	قطر قمع الثمرة (سم)
٥٢,١	نسبة المواد الصلبة الذائبة%
اصفر ذهبي	اللون المميز

في مرحلة التمر أو النضج التام

القياس (متوسط ٢٠ ثمرة)	الصفة
٣,١	طول الثمرة (سم)
١,٦	قطر الثمرة (سم)
٠,٢٩	سمك لحم الثمرة (سم)
٧,٠	وزن الثمرة الطري (غرام)
٥,٠	وزن الثمرة الجاف (غرام)



٩ : صنف لولو

موقع المزرعة : محطة أبحاث روضة الفرس

معلومات عامة عن الصنف

- مرحلة استهلاك الصنف في الغالب: رطب وتمر
- منافذ استهلاك الصنف: استهلاك محلي
- الانتاج : متوسط
- مرحلة الحصاد: رطب وتمر
- حساسية الصنف للآفات: حساس
- حساسية الصنف لنقص المياه: متوسط
- حساسية الصنف للملوحة: متوسط
- مناطق زراعة الصنف: في كافة أرجاء البلاد
- خاصية اخرى للصنف: متوسط إلى متأخر التبركير

مواصفات الخوص والاشواك

القياس	الصفة
٦٢,٢	طول الخوص على يمين السعفة (سم)
٦٠,٢	طول الخوص على يسار السعفة (سم)
٣,٨	عرض الخوصة في الوسط (سم)
٩,٢	سمك النصل (سم)
٢,٩	عرض النصل (سم)
١٠,٢	طول الشوكة (سم)

الازهار

مواصفات الشمراخ

القياس	الصفة
٨٢,٧	عدد الشمراخ بالعدق
٣٩,٠	طول الشمراخ (سم)
٢٤,٣	طول الجزء المثمر من الشمراخ (سم)
٢٧,١	عدد الأزهار بالشمراخ

مواصفات السوباطة (حامل العدق/العرجون)

القياس (سم)	الصفة
٨٤,٣	طول (حامل العدق/العرجون) السوباطة الكامل
١٦,٠	طول الجزء المثمر (المنطقة الثمرية) من السوباطة(العدق)
٣,٥	عرض (حامل العدق/العرجون) السوباطة
٢,٠	سمك (حامل العدق/العرجون) السوباطة

مواصفات النخلة

القياس	الصفة
٥,٢٠	الطول (متر)
١,٧٠	محيط الجذع على ارتفاع متر بالمتر
٥٥	عدد السعف أو الأوراق
٢٠	عمر النخلة (سنة)

مواصفات السعفة (الورقة)

القياس	الصفة
٣,٦	الطول الكلي لنصل السعفة من بروز أول شوكة إلى نهاية بروز الخوص (متر)
١٦٣,٠	عدد الوريقات على السعفة
١١,٠	عدد الشوك على السعفة على اليمين
١٠,٧	عدد الشوك على السعفة على اليسار
٧٢,٣	طول منطقة الأشواك (سم)
-	زاوية الانفراج عند عدم وجود خوصة طرفية واحدة (درجة)
ثنائية	المجموعات الشوكية الغالبة

مواصفات الثمار

في مرحلة البسر

القياس	الصفة
(متوسط ٢٠ ثمرة)	
٢,٩	طول الثمرة (سم)
٢,٣	قطر الثمرة (سم)
٠,٦	سمك لحم الثمرة (سم)
١١,٠	وزن الثمرة الطري (غرام)
٥,٠	وزن الثمرة الجاف (غرام)

٦,٣	وزن اللحم (غرام)
٠,٨	وزن النواة (غرام)
٠,٦٢	قطر قمع الثمرة (سم)
٨٥,٨	نسبة المواد الصلبة الذائبة%

كروي مستدير	شكل الثمرة:
-------------	-------------

مواصفات (البذرة) النواة

الوصف	الصفة
أقرب للقاعدة	موضع النقيير (وسطي، أقرب للقمة أو للقاعدة)
سطحي	شكل الحفير (عميق أو سطحي)
-	شكل القشرة
داكن	وجود أجنحة على جانبي النواة

١٠,٠	وزن اللحم (غرام)
١,٠	وزن النواة (غرام)
٠,٧٤	قطر قمع الثمرة (سم)
٣٨,٠	نسبة المواد الصلبة الذائبة%
اصفر	اللون المميز

في مرحلة التمر أو النضج التام

القياس (متوسط ٣٠ ثمرة)	الصفة
٢,٧	طول الثمرة (سم)
٢,٠	قطر الثمرة (سم)
٠,٣٢	سمك لحم الثمرة (سم)
٧,١	وزن الثمرة الطري (غرام)
٥,٠	وزن الثمرة الجاف (غرام)



١٠: صنف هلاي

موقع المزرعة : محطة أبحاث روضة الفرس

مواصفات الخوص والاشواك

القياس	الصفة
٤٧,٧	طول الخوص على يمين السعفة (سم)
٤٨,١	طول الخوص على يسار السعفة (سم)
٣,٧	عرض الخوصة في الوسط (سم)
٣,٧	سمك النصل (سم)
٢,٦	عرض النصل (سم)
٩,٥	طول الشوكة (سم)

الازهار

مواصفات الشمراخ

القياس	الصفة
٨٥,٣	عدد الشمراخ بالعذق
٤٨,٩	طول الشمراخ (سم)
٣٦,٣	طول الجزء المثمر من الشمراخ (سم)
٤٥,٦	عدد الأزهار بالشمراخ

مواصفات السوباطة (حامل العذق/العرجون)

القياس (سم)	الصفة
١٧٥,٣	طول (حامل العذق/العرجون) السوباطة الكامل
٣٩,٠	طول الجزء المثمر (المنطقة الثمرية) من السوباطة (العذق)
٣,٧	عرض (حامل العذق/العرجون) السوباطة
١,٨	سمك (حامل العذق/العرجون) السوباطة

مواصفات الثمار

في مرحلة البسر

القياس	الصفة
(متوسط ٢٠ ثمرة)	
٢,٨	طول الثمرة (سم)
٢,٣	قطر الثمرة (سم)
٠,٥٤	سمك لحم الثمرة (سم)
١٠,٠	وزن الثمرة الطري (غرام)
٤,٠	وزن الثمرة الجاف (غرام)

معلومات عامة عن الصنف

- مرحلة استهلاك الصنف في الغالب: رطب وتمر
- منافذ استهلاك الصنف: استهلاك محلي
- الانتاج : غزير
- مرحلة الحصاد: رطب
- حساسية الصنف للآفات: مقاوم
- حساسية الصنف لنقص المياه: متحمل
- حساسية الصنف للملوحة: متحمل
- مناطق زراعة الصنف: في كافة أرجاء البلاد
- متأخر النضج جداً لا يصل العذق للإرطاب الكامل يبقى بصورة بسر حتى فبراير

مواصفات النخلة

القياس	الصفة
٦,٢٥	الطول (متر)
١,٥٥	محيط الجذع على ارتفاع متر بالمتر
٦٤	عدد السعف أو الأوراق
٢٠	عمر النخلة (سنة)

مواصفات السعفة (الورقة)

القياس	الصفة
٢,٩	الطول الكلي لنصل السعفة من بروز أول شوكة إلى نهاية بروز الخوص (متر)
١٦٥,٣	عدد الوريقات على السعفة
٦,٠	عدد الشوك على السعفة على اليمين
٦,٠	عدد الشوك على السعفة على اليسار
٤٧,٠	طول منطقة الأشواك (سم)
٣٥,٠	زاوية الانفراج عند عدم وجود خوصة طرفية واحدة (درجة)
مفردة	المجموعات الشوكية الغالبة

٦,٠	وزن اللحم (غرام)
٠,٧	وزن النواة (غرام)
٠,٧	قطر قمع الثمرة (سم)
٨٩,١	نسبة المواد الصلبة الذائبة%

كروي مستدير	شكل الثمرة:
-------------	-------------

مواصفات (البذرة) النواة

الوصف	الصفة
وسطي	موضع النقيز (وسطي، أقرب للقمة أو للقاعدة)
سطحي	شكل الحفير (عميق أو سطحي)
لا يوجد	شكل القشرة
داكن	وجود أجنحة على جانبي النواة

٩,١	وزن اللحم (غرام)
٠,٩	وزن النواة (غرام)
٠,٥٨	قطر قمع الثمرة (سم)
٣٧,٢	نسبة المواد الصلبة الذائبة%
اصفر	اللون المميز

في مرحلة التمر أو النضج التام

القياس (متوسط ٢٠ ثمرة)	الصفة
٢,٣	طول الثمرة (سم)
١,٨	قطر الثمرة (سم)
٠,٣	سمك لحم الثمرة (سم)
٦,٧	وزن الثمرة الطري (غرام)
٥,٠	وزن الثمرة الجاف (غرام)





الفصل التاسع

دراسة التنوع الوراثي الجزيئي لبعض أصناف نخيل التمر في دول مجلس التعاون لدول الخليج العربية

تعتبر دراسة البصمة الوراثية لأصناف النخيل في دول مجلس التعاون على درجة عالية من الأهمية من الناحية البحثية والتطبيقية، حيث تساهم هذه الدراسة في توثيق الأصناف الخليجية بهدف المحافظة عليها، تحديد السلالات المتميزة داخل الأصناف ودراسة التنوع الوراثي للأصناف.

تم في هذه الدراسة تحليل (١٠) أصناف بواقع ٣ مكررات من كل من سلطنة عمان، دولة الإمارات العربية المتحدة، دولة الكويت، المملكة العربية السعودية، دولة قطر ومملكة البحرين من أصناف النخيل الأكثر انتشارا وتفضيلا لدى المزارعين في كل دولة من دول مجلس التعاون (جدول ١٢). تم تنفيذ هذه الدراسة ضمن الأنشطة المبرمجة لمشروع تطوير إنتاج النخيل في دول مجلس التعاون لدول الخليج العربية والذي يتم تنفيذ من قبل الدول الست بالتعاون مع المركز الدولي للبحوث الزراعية في المناطق الجافة (ايكاردا).

تم استخلاص الحامض النووي باستخدام (DNeasy plant ٦٨١٦٣:#Maxi kit Qiagen Cat) . تم قياس تركيز الحامض النووي باستخدام ١,٠% من هلام الأجاروز Agarose gel ومن ثم الكشف عنه باستخدام الأشعة فوق البنفسجية، وتم استخدام جهاز (Nanodrope) للتأكد من نقاوة الحمض النووي عن طريق قياس الامتصاص في الطول الموجي ما بين ٢٦٠ و ٢٨٠ نانومتر لإدخاله في المرحلة التالية (شكل ١).

جدول ١٢. الأصناف المستخدمة لدراسة البصمة الوراثية في كل دولة من دول مجلس التعاون لدول الخليج العربية

م	سلطنة عمان	قطر	السعودية	الامارات	الكويت	البحرين
١	خلاص الظاهره	غره	خلاص	فرض	نبته سيف	ستراوي
٢	نغال	برحي	خصاب	خلاص	سمعران	برحي
٣	خلاص عمان	هلالي	صقعي	برحي	خلاص	خلاص
٤	فرض	رزيز	سكري	خصاب	برحي	مرزبان
٥	خصاب	خلاص	برحي	نغال	خصاب	رزيز
٦	بونارنجه	شيشي	صفري	لولو	بريم	خصبة عصفور
٧	خنيزي	خنيزي	صفاوي	جبري	الجوزي	غره
٨	زبد	نبته سيف	عجوة	أبومعان	أم الدعن	هلالي
٩	هلالي عمان	خضراوي	عنبه	شهل	سكري	حلاو
١٠	بهلاني أنثى	لولو	خضري	خنيزي	مجهول	خنيزي
المجموع	٣٠	٣٠	٣٠	٣٠	٣٠	٣٠

الكويت ظهرت مجموعة واحده يمكن أن نستنتج أنه يوجد تمايز وراثي مختلفا عن باقي أصناف دول مجلس التعاون التي شملتها الدراسة وذلك لبعدها الجغرافي عن باقي دول مجلس التعاون. يوضح الشكل رقم ٤ إستخدام برنامج (power marker) في التحليل العنقودي. حيث انقسمت أصناف النخيل التي شملتها الدراسة الى مجموعتين، شملت المجموعة الاولى الاصناف من دولة الكويت وهي (خصاب، مجهول، سكري، بريم، الجوزي، ام الدعن، نبته سيف، سمعران، برحي و خلاص)، بينما شملت المجموعة الثانية باقي الاصناف من كل من (عمان، الامارات، السعودية، قطر، والبحرين) حيث قسمت الى مجموعات بناء على قيمة معامل التشابه بين هذه الاصناف). ويتبين من النتائج ان التحليل المركب جاء متوافق مع التحليل العنقودي من حيث ارتباط أصناف دولة الكويت في مجموعة وارتباط بقية الاصناف في مجموعة أخرى والذي بدوره يعزز الاستنتاج السابق.

بعد ذلك تم إجراء تفاعلات السلسلة المتبلعمة (PCR) باستخدام عدد (٣٠) من بادئات التفاعل للمايكروساتلايت. يوضح الجدول ١٣ أنواع بادئات المايكروستلايت ودرجات الحرارة لكل بادئة تفاعل، ومن ثم تحليل النتائج وقراءتها باستخدام جهاز تحليل الحامض النووي: (Automated ٨٠٠٠ DNA Sequencer Machine Beckman Coulter CEQTM) تم استخلاص جميع عينات الحمض النووي من سعف النخيل بنجاح (شكل ٢) حيث أجري تحليل البيانات باستخدام برنامج (ألجين أليكس). من خلال دراسة البصمة الوراثية للأصناف العمانية تم حصر عدد (٢٨٢) البيل بمتوسط (٩,٤) البيل للموقع الجيني الواحد، وتراوح عدد الاليلات من (١) الى (١٨) لكل بادئة تفاعل SSR وتم حصر متوسط محتوى المعلومات متعددة الاشكال (PIC) (٠,٥٨) (جدول ١٤). أوضح التحليل المركب PCA (شكل ٣) وجود تنوع وتمايز وراثي بين أصناف دول مجلس التعاون وأن أصناف النخيل لدولة

جدول ١٣. بادئات التفاعل للميكروساتلايت المستخدمة في الدراسة

درجة حرارة الالتحام (°م)	تسلسل الأحماض الأمينية (٣-٥)	الموقع	م
•C ٥٥	CACGACGTTGTAAAACGACTCCACCAGCTCTTGTATTTCG	DPALM٤١٣F	١
•C ٥٥	TACCCTCACCTGTGTGTCA	DPALM٤١٣R	
•C ٥٥	CACGACGTTGTAAAACGACCGAAATGACATCTTGGGTCA	DPALM٤١٤F	٢
•C ٥٥	CTGGCGAAAGATTGGCTAAG	DPALM٤١٤R	
•C ٥٥	CACGACGTTGTAAAACGACTGGGGTAAAACACTTTTCCAA	DPALM٤١٧F	٣
•C ٥٥	TGGAAGCAAAATGAGTTAATCG	DPALM٤١٧R	
•C ٥٥	CACGACGTTGTAAAACGACTGAGGGGACTTTAGGTGCAG	DPALM٤٣٦F	٤
•C ٥٥	GAAGGCAACTCCGCTACAGA	DPALM٤٣٦R	
•C ٥٥	CACGACGTTGTAAAACGACCACCCATTTCCATTCCAATC	DPALM٤٤٠F	٥
•C ٥٥	GGGTTCGAAGAATTGCTCTCT	DPALM٤٤٠R	
•C ٥٥	CACGACGTTGTAAAACGACGCAAGCAGTCCTCAACTTCA	DPALM٤٤٢F	٦
•C ٥٥	TCTCTTGAAAGTGCGATCC		
•C ٥٥	CACGACGTTGTAAAACGACGCCTGGTAAACCAAGAACAG	DPALM٤٤٣F	٧
•C ٥٥	CATGCATCAGGATCACCAGA	DPALM٤٤٣R	
•C ٥٥	CACGACGTTGTAAAACGACCATAAATGCTGTTGGCGTGT	DPALM٤٤٦F	٨
•C ٥٥	CCTGAAGCAGTTCGCTTTT	DPALM٤٤٦R	
•C ٥٥	CACGACGTTGTAAAACGACTTCAATTCATCCCACTGCAA	DPALM٤٥٤F	٩
•C ٥٥	CACCAACATGAGCAAATGGA	DPALM٤٥٤R	
•C ٥٥	CACGACGTTGTAAAACGACACCACCCTCTTGCTGAAAAA	DPALM٤٥٧F	١٠
•C ٥٥	TGTTGGGTCAAAAACAAGGTG	DPALM٤٥٧R	
•C ٥٥	CACGACGTTGTAAAACGACGGCTCAGTAAACACCCCAGA	DPALM٤٦٥F	١١
•C ٥٥	CAAATTCATCTCCCGTCCAG	DPALM٤٦٥R	
•C ٥٥	CACGACGTTGTAAAACGACCGCACCTGACTCTCCTCTTC	DPALM٤٦٧F	١٢
•C ٥٥	CCTCCCAGAGATGGATGCTA	DPALM٤٦٧R	
•C ٥٥	CACGACGTTGTAAAACGACTTGAAAAGGTTTCCCAGAA	DPALM٤٧٤F	١٣
•C ٥٥	TCAGCGCTAGTTTGCTCTAGG	DPALM٤٧٤R	
•C ٥٥	CACGACGTTGTAAAACGACCTCCTTCGGGGAAGTTAAGG	DPALM٤٨١F	١٤
•C ٥٥	TCGTGAAGAAGGAAGTGCAA	DPALM٤٨١R	
•C ٥٥	CACGACGTTGTAAAACGACAGCGACTTTTGCATCCTTGT	DPALM٤٨٣F	١٥
•C ٥٥	TGCAACCTGCCAAAGAAAAT	DPALM٤٨٣R	

·C 00	CACGACGTTGTAAAACGACCAGCCTTTTTCCATCTGAGC	DPALM٤٨٨F	١٦
·C 00	TGAGACATGCTTCCCAAAAG	DPALM٤٨٨R	
·C 00	CACGACGTTGTAAAACGACATGAAACCACCGTTGCTAGG	DPALM٤٩٩F	١٧
·C 00	GCCTATAGTGATGGCTTGTGG	DPALM٤٩٩R	
·C 00	CACGACGTTGTAAAACGACTGGAAAGGGAGATATTTCTCAA	DPALM٥٠٠F	١٨
·C 00	TACATGAGCGCAAAAACGAG	DPALM٥٠٠R	
·C 00	CACGACGTTGTAAAACGACCTCGCGGTGATCTTTCTCTT	F-DPALM٥٥٢	١٩
·C 00	ATCAAAGCCCCGAAAGAAC	R-DPALM٥٥٢	
·C 00	CACGACGTTGTAAAACGACTCACTGGCTCTCTCCCTCTC	F-DPALM٥٥٨	٢٠
·C 00	GAAGGCAAAGGTAGCACTTGA	R-DPALM٥٥٨	
·C 00	CACGACGTTGTAAAACGACAGGAAGCTGACAGTGCCTTC	F-DPALM٥٥٤	٢١
·C 00	TTGGCATCAACATCAACCTC	R-DPALM٥٥٤	
·C 00	CACGACGTTGTAAAACGACATGCTGGCATCTCTCTCTCC	F-DPALM٨٣٦	٢٢
·C 00	GGGGACAATGTGACTCCAAG	R-DPALM٨٣٦	
·C 00	CACGACGTTGTAAAACGACTCTCTCGATTGAGCAGCCTA	F-DPALM٨٣٨	٢٣
·C 00	GGCATGTCATTGTCAGCATC	R-DPALM٨٣٨	
·C 00	CACGACGTTGTAAAACGACCCCTAAGGGGGTCATTTTTTC	F-DPALM٨٦٣	٢٤
·C 00	TTGCAAAAGCACAGAATGG	R-DPALM٨٦٣	
·C 00	CACGACGTTGTAAAACGACATCCAATATAAGGGCCGACA	F-DPALM٨٨٩	٢٥
·C 00	CACACACACACACACATGC	R-DPALM٨٨٩	
·C 00	CACGACGTTGTAAAACGACAGGTAGGATGGCAAGGGATG	F-DPALM٨٩٨	٢٦
·C 00	ATGTGATCAAATGCCCGAAT	R-DPALM٨٩٨	
·C 00	CACGACGTTGTAAAACGACCCTTGTACCGTCTGCACTA	F-DPALM٨٩٩	٢٧
·C 00	AGCCGTGGAGGTATGTGAAT	R-DPALM٨٩٩	
·C 00	CACGACGTTGTAAAACGACCCGGCATGATCTTCAAGTTT	F-DPALM٩٠٠	٢٨
·C 00	CACGACGTTGTAAAACGACCCGGCATGATCTTCAAGTTT	R-DPALM٩٠٠	
·C 00	CACGACGTTGTAAAACGACATGGCACGTCAGTAGGCTGT	DPALM٤٦١F	٢٩
·C 00	GGTCTCCGATGCTTAAAGTT	DPALM٤٦١R	
·C 00	CACGACGTTGTAAAACGACGAAGCGACGGAECTTACAGC	F-DPALM١٠٤٥	٣٠
·C 00	AAAGGGCTCCCAAGAAAAGA	R-DPALM١٠٤٥	

الجزئي وعلاقات تطور السلالات من أصناف النخيل لدول مجلس التعاون الخليجي، وتوفر النتائج الحالية دليلا على وجود التنوع الجيني بين دراسة أصل النخيل في الأصناف وقدرة المايكروستالايت SSR للكشف عن التنوع الجيني في النخيل.

يعتبر دراسة الحمض النووي DNA الطريقة التي تعطي معلومات دقيقة في التقارب الوراثي بين الاصناف التي يصعب تمييزها شكليا، حيث يساعد في دراسة النبات وفي برامج التربية. وقد استخدمت تقنية المايكروستالايت SSR لتقييم التقارب

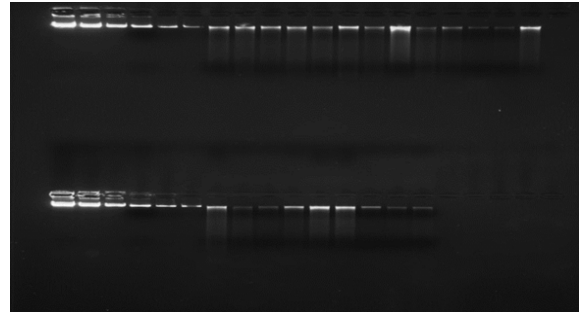
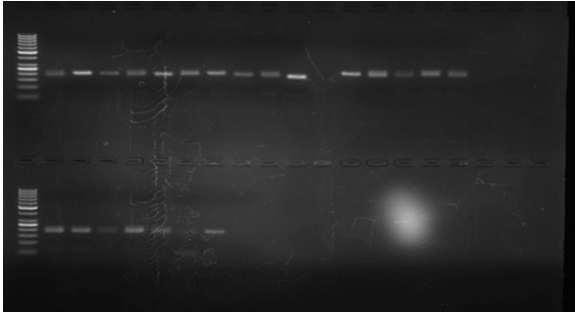

شكل ٢. تعددية بادئات المايكروستالايت في تشخيص أصناف النخيل.

شكل ١. قياس تركيز الحمض النووي لأصناف النخيل المستخدمة في الدراسة.

جدول ١٤. مقادير محتوى المعلومات متعددة الاشكال PIC والصبغات الوراثية متعددة الصفات لمجموعة بادئات التفاعل المستخدمة.

م	الموقع	الصفات الوراثية لكل موقع	مقادير PIC
١	DPALM٤١٣	١٨	٠,٨٨١
٢	DPALM٤١٤	٩	٠,٤٣٠٤
٣	DPALM٤١٧	٦	٠,٥٩٠٤
٤	DPALM٤٣٦	١١	٠,٨١٩٥
٥	DPALM٤٤٠	٤	٠,١٣٣١
٦	DPALM٤٤٢	٧	٠,٥٢٧٤
٧	DPALM٤٤٣	٨	٠,٤٧٧٣
٨	DPALM٤٤٦	١	٠
٩	DPALM٤٥٤	١٨	٠,٧٧٧٨
١٠	DPALM٤٥٧	١	٠
١١	DPALM٤٦٥	٦	٠,٦١٣٦
١٢	DPALM٤٦٧	١٦	٠,٧٠١٧
١٣	DPALM٤٧٤	٧	٠,٥٢٥٤
١٤	DPALM٤٨١	١	٠
١٥	DPALM٤٨٣	٦	٠,٤٥٨٢
١٦	DPALM٤٨٨	٧	٠,٣٠٩٧
١٧	DPALM٤٩٩	٥	٠,٤٠١

٠,٧٣٦٧	١٠	DPALM٥٠٠	١٨
٠,٨١٩٢	١٧	DPALM٥٤٢	١٩
٠,٦٥٣	٨	DPALM٥٤٨	٢٠
٠,٦٧٩٣	٦	DPALM٥٥٤	٢١
٠,٦٨٢١	٨	DPALM٨٣٦	٢٢
٠,٨٦٦	١٨	DPALM٨٣٨	٢٣
٠,٧١٥٢	٨	DPALM٨٦٣	٢٤
٠,٨٢٦	١٤	DPALM٨٨٩	٢٥
٠,٨٢٧٥	١٢	DPALM٨٩٨	٢٦
٠,٧٢٩٧	١١	DPALM٨٩٩	٢٧
٠,٧٧٥٤	١٣	DPALM٩٠٠	٢٨
٠,٦٨٥٩	١٢	DPALM٤٦١	٢٩
٠,٨٤٧١	١٤	DPALM١٠٤٥	٣٠
١٨	٢٨٢	المجموع	
٠,٥٨	٩,٤	المتوسط	

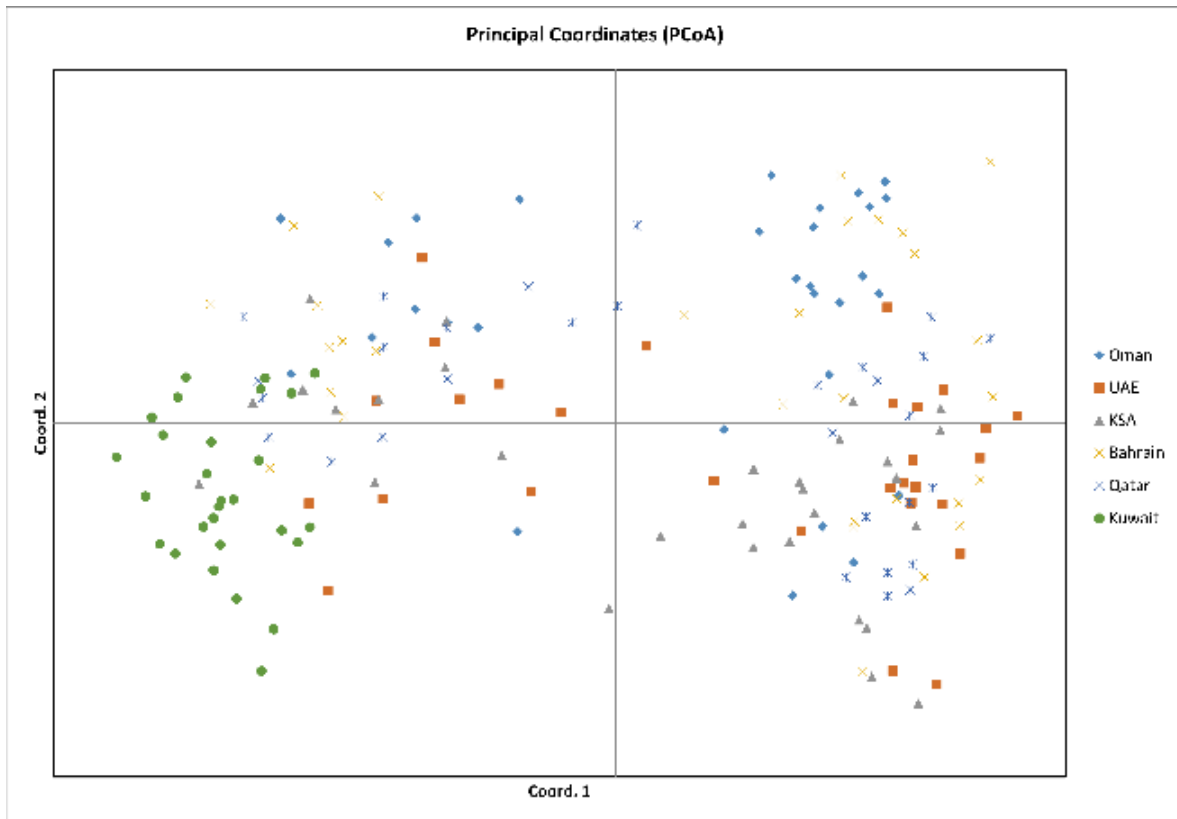

شكل ٣: التحليل المركب PCA لأصناف النخيل في دول المجلس التي شملتها الدراسة

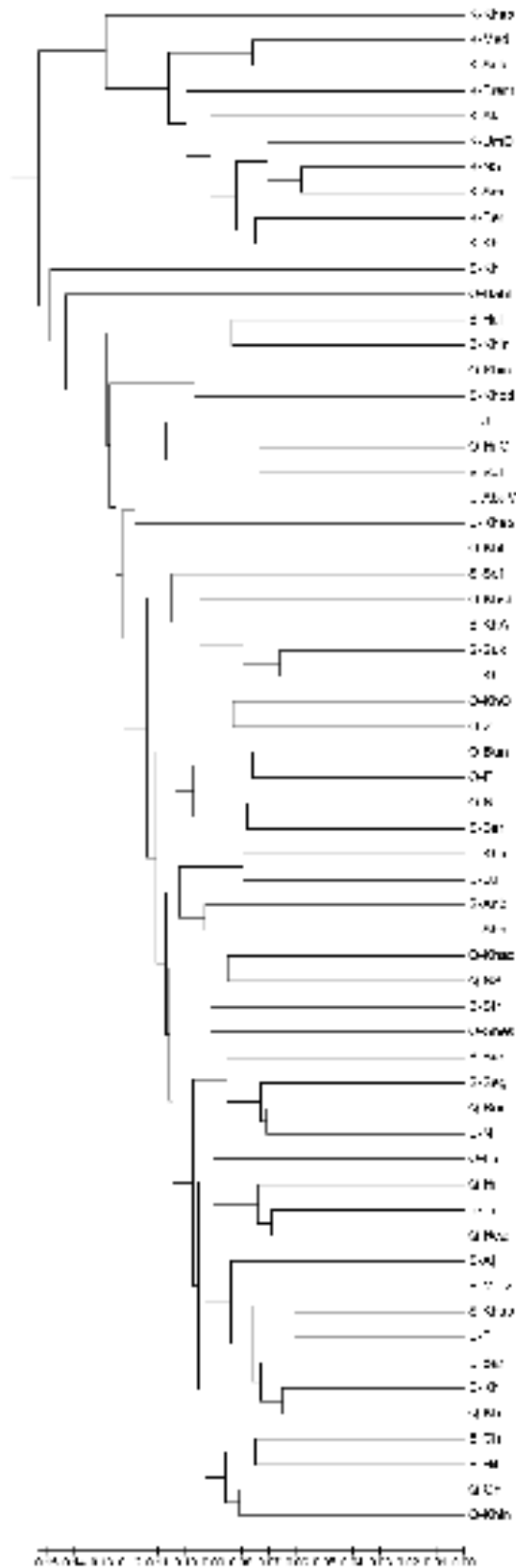

شكل ٤: مخطط البعد الوراثي لأصناف نخيل التمر في دول مجلس التعاون الخليجي التي شملتها الدراسة.

خلاص، سمعران) وارتبطت مع بعضها البعض بناء على قيم معامل التشابه بين هذه الاصناف.

يوضح الجدول رقم ١٦ قيم معامل التشابه (Similarity Coefficient Value) معتمدا على Nei 1973 Unbiased Genetic Identity بين أصناف مملكة البحرين، حيث تراوح متوسط قيم معامل التشابه بين هذه الاصناف من ٠,٨٩-٠,٦٠. حيث كانت أعلى قيمة لمعامل التشابه ٠,٨٩ بين الصنفين خلاص والبرحي، بينما كانت أقل قيمة لمعامل التشابه (٠,٦٠) بين الصنفين حلاو وخصبة عصفور. يوضح شكل ٦ مخطط التقارب الوراثي لأصناف مملكة البحرين التي شملتها الدراسة، حيث انقسمت الى مجموعتين، شملت المجموعة الاولى صنف خصبة عصفور، أما المجموعة الثانية انقسمت الى قسمين القسم الاول شمل صنف ستراوي، بينما القسم الثاني شمل الأصناف (حلاو، خنيزي، رزيز، برحي، خلاص، مرزبان، غرة وهلاي).

يوضح الجدول رقم ١٥ قيم معامل التشابه (Similarity Coefficient Value) معتمدا على Nei 1973 Unbiased Genetic Identity بين أصناف دولة الكويت، حيث تراوح متوسط قيم معامل التشابه بين هذه الاصناف من ٠,٥٨-٠,٩١. وكانت أعلى قيمة لمعامل التشابه ٠,٩١ بين الصنفين نبتة سيف وسمعران والذي يظهر انها أقرب صنفين وانضمت الى نفس المجموعة (شكل ٥). بينما أظهرت النتائج أقل قيمة لمعامل التشابه (٠,٥٨) بين الصنفين مجهول وخصاب، أما بقية الاصناف أظهرت نسب متفاوتة لقيمة معامل التشابه وارتبطت مع بعضها البعض في مجموعات مختلفة بناء على التفاوت في قيمة معامل التشابه (شكل ٥). ويوضح شكل ٥ مخطط التقارب الوراثي بين أصناف دولة الكويت، حيث انقسمت الاصناف الى مجموعتين تتضمن المجموعة الاولى صنف خصاب، بينما تتضمن المجموعة الثانية بقية الاصناف (نبتة سيف، برحي، ام الدعن، بريم، الجوزي، مجهول، سكري،

جدول ١٥. قيم معامل التشابه (Similarity Coefficient Value) معتمدا على Nei 1973 Unbiased Genetic Identity بين اصناف دولة الكويت.

K-NS	K-Sm	B-Kh	K-Ber	K-Khsb	K-Brem	K-ALJ	K-UmD	K-Suk	K-Med	
١,٠٠٠										K-NS
٠,٩١٤	١,٠٠٠									K-Sm
٠,٨١٨	٠,٨١٦	١,٠٠٠								B-Kh
٠,٨٥١	٠,٨٦٥	٠,٨٦٢	١,٠٠٠							K-Ber
٠,٧١٢	٠,٧٤٢	٠,٦٨٤	٠,٧٥١	١,٠٠٠						K-Khsb
٠,٧٨٨	٠,٨٤٣	٠,٧٤٩	٠,٨٢٠	٠,٧٥٢	١,٠٠٠					K-Brem
٠,٨٥٩	٠,٨٤٠	٠,٧٢٠	٠,٨٤٣	٠,٦٧٩	٠,٧٦٧	١,٠٠٠				K-ALJ
٠,٨٧٨	٠,٨٧٣	٠,٨٣٢	٠,٨٥٨	٠,٧٣٤	٠,٧٣٣	٠,٧٨٨	١,٠٠٠			K-UmD
٠,٨٤٠	٠,٨٠١	٠,٧٠٨	٠,٧٣٧	٠,٦٥٩	٠,٧٣٥	٠,٨١٧	٠,٧٩٨	١,٠٠٠		K-Suk
٠,٨٤٠	٠,٧٨٠	٠,٦٧٣	٠,٧٠٣	٠,٥٨٢	٠,٧٩٨	٠,٨١٢	٠,٧٣١	٠,٨٥٤	١,٠٠٠	K-Med

جدول ١٦. قيم معامل التشابه (Similarity Coefficient Value) معتمدا على Nei 1973 Unbiased Genetic Identity بين اصناف دولة البحرين.

B-Str	B-Bar	B-Kh	B-Merz	B-Er	B-KhA	B-Gh	B-Hil	B-Hul	B-Khin	
١,٠٠٠										B-Str
٠,٧٥٧	١,٠٠٠									B-Bar
٠,٧٣٤	٠,٨٨٩	١,٠٠٠								B-Kh
٠,٧١٢	٠,٧٣٦	٠,٨٦٦	١,٠٠٠							B-Merz
٠,٧٣٧	٠,٨٢٢	٠,٨٧١	٠,٨٣١	١,٠٠٠						B-Er
٠,٧٠٢	٠,٦٧٠	٠,٧٥٩	٠,٧٢٢	٠,٦٨٩	١,٠٠٠					B-KhA
٠,٧٦١	٠,٧٤٨	٠,٧٩٧	٠,٨١٤	٠,٨٢٣	٠,٧٤٦	١,٠٠٠				B-Gh
٠,٦٧٠	٠,٨٣١	٠,٨٦١	٠,٨٤٩	٠,٨٥٥	٠,٦٧٩	٠,٨٦٦	١,٠٠٠			B-Hil
٠,٦٠٥	٠,٦٥٣	٠,٧٥٧	٠,٧٠٩	٠,٧٨٧	٠,٦٠٤	٠,٧٠٤	٠,٧٠٩	١,٠٠٠		B-Hul
٠,٦٦٠	٠,٧٤٦	٠,٨٠٧	٠,٧٤٧	٠,٧٤٦	٠,٦٢٤	٠,٧٨٧	٠,٧٦٠	٠,٨٣٤	١,٠٠٠	B-Khin

وتراوح متوسط قيم معامل التشابه بين هذه الاصناف من ٠,٨٣-٠,٥٠. وكانت أعلى قيمة لمعامل التشابه ٠,٨٣ بين الصنفين سكري وصفري، بينما أقل قيمة لمعامل التشابه ٠,٥٠ كانت بين الصنفين خلاص وصفري. ويوضح شكل ٨ مخطط التقارب الوراثي لأصناف المملكة العربية السعودية، حيث انقسمت الى مجموعتين، شملت المجموعة الأولى على صنف الخلاص، بينما انقسمت المجموعة الثانية الى قسمين حيث شمل القسم الاول صنف خضري بينما شمل القسم الثاني على أصناف (عجوة، صفاوي، برحي، عنبرة، خصاب، صقعي، صفري وسكري) موضحة التنوع الوراثي لهذه الاصناف.

يوضح الجدول رقم ١٩ قيم معامل التشابه (Similarity Coefficient Value) معتمدا على Nei ١٩٧٣ Genetic Identity بين أصناف دولة الامارات العربية المتحدة، حيث تراوح متوسط قيم معامل التشابه بين هذه الاصناف من ٠,٨٦-٠,٦٢. كانت أعلى قيمة لمعامل التشابه ٠,٨٦ بين

بين الجدول رقم ١٧ قيم معامل التشابه (Similarity Coefficient Value) معتمدا على Nei ١٩٧٣ Genetic Identity بين أصناف دولة قطر، حيث تراوح متوسط قيم معامل التشابه بين أصناف دولة قطر من ٠,٨٩-٠,٦٧. وكانت أعلى قيمة لمعامل التشابه ٠,٨٩ بين الاصناف هلالي ورزيز، بينما أقل قيمة لمعامل التشابه ٠,٦٧ كانت بين صنف غر وصنف خضراوي.

ويوضح شكل ٧ مخطط التقارب الوراثي بين أصناف دولة قطر، حيث انقسمت الى مجموعتين، شملت المجموعة الاولى الاصناف (خضراوي ولولو). اما المجموعة الثانية شملت الاصناف (خلاص، شيشي، غر، خنيزي، هلالي، رزيز، برحي ونبته سيف).

يبين الجدول رقم ١٨ قيم معامل التشابه (Similarity Coefficient Value) معتمدا على Nei ١٩٧٣ Genetic Identity بين أصناف المملكة العربية السعودية،

جدول ١٧. قيم معامل التشابه (Similarity Coefficient Value) معتمدا على Nei ١٩٧٢ Genetic Identity بين اصناف دولة قطر.

Q-Gh	Q-Bar	Q-Hil	Q-Rez	Q-Kh	Q-Shes	Q-Khin	Q-NS	Q-Khad	Q-Lu	
١,٠٠٠										Q-Gh
٠,٨٢١	١,٠٠٠									Q-Bar
٠,٨٤٢	٠,٨٥٩	١,٠٠٠								Q-Hil
٠,٧٥٧	٠,٧٧٩	٠,٨٨٦	١,٠٠٠							Q-Rez
٠,٧٨٨	٠,٧٢٢	٠,٨٢٨	٠,٧٤١	١,٠٠٠						Q-Kh
٠,٧٦٨	٠,٧٢٩	٠,٨٠٩	٠,٧٣٨	٠,٨٥٢	١,٠٠٠					Q-Shes
٠,٨٤٥	٠,٧٨٦	٠,٧٨٩	٠,٧٦٢	٠,٨٢١	٠,٧٥٦	١,٠٠٠				Q-Khin
٠,٨٢١	٠,٨٤٤	٠,٧٨٧	٠,٨٣١	٠,٧٥٢	٠,٧٠٨	٠,٨٠٧	١,٠٠٠			Q-NS
٠,٦٦٦	٠,٧٦٨	٠,٦٨٨	٠,٦٩٩	٠,٦٨٤	٠,٧٥٣	٠,٦٨٣	٠,٨٣١	١,٠٠٠		Q-Khad
٠,٧٩١	٠,٧٨١	٠,٨٢٣	٠,٧٦٧	٠,٦٨١	٠,٧٣٣	٠,٧٤٥	٠,٧٩٩	٠,٨٠٥	١,٠٠٠	Q-Lu

جدول ١٨. قيم معامل التشابه (Similarity Coefficient Value) معتمدا على Nei ١٩٧٢ Genetic Identity بين اصناف المملكة العربية السعودية.

S-Kh	S-Khsb	S-Seg	S-Suk	S-Bar	S-Sef	S-Saf	S-Aj	S-Anb	S-Khod	
١,٠٠٠										S-Kh
٠,٥٤٩	١,٠٠٠									S-Khsb
٠,٥٧٧	٠,٧٤٩	١,٠٠٠								S-Seg
٠,٥٥٨	٠,٧٤٤	٠,٧٥٢	١,٠٠٠							S-Suk
٠,٦٥٨	٠,٨١٤	٠,٧٥٦	٠,٦٧٨	١,٠٠٠						S-Bar
٠,٤٩٩	٠,٦٩٧	٠,٧٨٣	٠,٨٣٢	٠,٧٠٤	١,٠٠٠					S-Sef
٠,٥٤١	٠,٧٢٢	٠,٧٢٢	٠,٧١٤	٠,٨٠٩	٠,٦٩٠	١,٠٠٠				S-Saf
٠,٦٣٢	٠,٨٠٧	٠,٧١٨	٠,٧٩٨	٠,٧٩٩	٠,٧٤١	٠,٨٣٠	١,٠٠٠			S-Aj
٠,٥٩٠	٠,٨١٧	٠,٧٣٧	٠,٧٣٦	٠,٨٠٧	٠,٧٢٠	٠,٧١٩	٠,٧٦٣	١,٠٠٠		S-Anb
٠,٦٠٢	٠,٥٩٧	٠,٦٧٩	٠,٦١٩	٠,٦٩٨	٠,٦٢٧	٠,٦٤٨	٠,٦٦٩	٠,٦٦٦	١,٠٠٠	S-Khod

التشابه ٠,٥٥.

يوضح شكل ١٠ مخطط التقارب الوراثي بين الاصناف العمانية، حيث انقسمت الى مجموعتين، شملت المجموعة الأولى على صنف خلاص الظاهرة، بينما المجموعة الثانية انقسمت الى قسمين حيث شمل القسم الاول على صنف هلاي عمان وبهلاي، حيث تفرع منهما مجموعتين أخرى وشملت المجموعة الاولى على صنف الخصاب، بينما المجموعة الثانية شملت أصناف (نغال، بونارنجه، فرض، خنيزي، خلاص عمان وزبد).

تم من خلال هذا العمل مقارنة ودراسة التنوع الوراثي للأصناف المشتركة في دول مجلس التعاون وهي خلاص، خصاب، خنيزي، برحي وهلاي. ويوضح شكل ١١ مخطط التقارب الوراثي لصنف الخلاص في كل من الكويت، السعودية، عمان، الامارات، البحرين وقطر. حيث كانت أعلى قيمة لمعامل التشابه (Similarity Coefficient Value) معتمدا على Nei

الصنفين فرض والبرحي، اما اقل قيمة لمعامل التشابه كانت بين صنفى خلاص وجبري. ويوضح شكل ٩ مخطط التقارب الوراثي للأصناف من دولة الامارات العربية المتحدة

حيث انقسمت الى مجموعتين، شملت المجموعة الأولى على صنف جبري، بينما انقسمت المجموعة الثانية الى قسمين شمل القسم الاول صنفى أبو معان وخصاب بينما شمل القسم الثاني على الأصناف (نغال، خنيزي، لولو، برحي، فرض، خلاص وشهل) موضحة التنوع الوراثي لهذه الاصناف.

يوضح الجدول رقم ٢٠ قيم معامل التشابه (Similarity Coefficient Value) معتمدا على Nei ١٩٧٣ Unbiased Genetic Identity بين أصناف سلطنة عمان، حيث تراوح متوسط قيم معامل التشابه بين الاصناف العمانية من ٠,٥٥-٠,٨٦. وكانت أعلى قيمة لمعامل التشابه ٠,٨٦ بين الصنفين فرض وبونارنجه، بينما أظهر الصنفين بهلاي وخلاص الظاهرة أقل قيمة لمعامل

جدول ١٩. قيم معامل التشابه (Similarity Coefficient Value) معتمدا على Nei ١٩٧٣ Unbiased Genetic Identity بين اصناف دولة الامارات العربية المتحدة.

U-F	U-Kh	U-Bar	U-Khsb	U-N	U-Lu	U-J	AbuM-	U-Shal	U-Khin	
١,٠٠٠										U-F
٠,٧٤٠	١,٠٠٠									U-Kh
٠,٨٥٥	٠,٧٧٥	١,٠٠٠								U-Bar
٠,٧٠٦	٠,٦٨٢	٠,٦٧٥	١,٠٠٠							U-Khsb
٠,٨٠٢	٠,٧٧١	٠,٧٧٤	٠,٧٢٧	١,٠٠٠						U-N
٠,٧٨١	٠,٧٢٨	٠,٦٩٦	٠,٦٧٥	٠,٧٨٨	١,٠٠٠					U-Lu
٠,٧٠٢	٠,٦٢١	٠,٦٥٧	٠,٦٦٧	٠,٧٠٢	٠,٦٦٧	١,٠٠٠				U-J
٠,٦٦٨	٠,٦٨٨	٠,٦٨٥	٠,٧١٣	٠,٧٠٥	٠,٦٧٥	٠,٦٨٢	١,٠٠٠			U-AbuM
٠,٨٢٢	٠,٧٩٨	٠,٧٦٧	٠,٦٤٧	٠,٧٦٠	٠,٨١٣	٠,٦٢٢	٠,٧٠٥	١,٠٠٠		U-Shal
٠,٨٠٢	٠,٦٩٥	٠,٧٦١	٠,٦٥٢	٠,٨٠١	٠,٨٤٩	٠,٧١٩	٠,٦٩٧	٠,٧٨٠	١,٠٠٠	U-Khin

جدول ٢٠. قيم معامل التشابه (Similarity Coefficient Value) معتمدا على Nei ١٩٧٣ Unbiased Genetic Identity بين اصناف سلطنة عمان.

O-KhD	O-N	O-KhO	O-F	O-Khsb	O-Bun	O-Khin	O-Z	O-HilO	O-Bahl	
١,٠٠٠										O-KhD
٠,٦٥١	١,٠٠٠									O-N
٠,٦١٩	٠,٧٧٠	١,٠٠٠								O-KhO
٠,٦٢١	٠,٧٨٤	٠,٦٩٤	١,٠٠٠							O-F
٠,٦١٨	٠,٦٤٨	٠,٦٦٠	٠,٦٦٤	١,٠٠٠						O-Khsb
٠,٧٢٩	٠,٨٠٣	٠,٧١٣	٠,٨٦٤	٠,٧٠٨	١,٠٠٠					O-Bun
٠,٦٠٢	٠,٧٦٨	٠,٧٥٩	٠,٧٠٨	٠,٦١٧	٠,٧٤٠	١,٠٠٠				O-Khin
٠,٦٢٧	٠,٧٨٥	٠,٨٣٥	٠,٧٧٤	٠,٧٥٧	٠,٧٦٧	٠,٧٧٩	١,٠٠٠			O-Z
٠,٦٧٩	٠,٧٠٣	٠,٧٥٤	٠,٦٣٥	٠,٦٣٠	٠,٦٧٣	٠,٧٢٤	٠,٧٠٠	١,٠٠٠		O-HilO
٠,٥٥٠	٠,٧٣٤	٠,٦٣٦	٠,٧٤٣	٠,٦٥٦	٠,٦٩٠	٠,٦٥١	٠,٦٨٧	٠,٥٦٧	١,٠٠٠	O-Bahl

النخيل في دول مجلس التعاون الخليجي وراثيا باستخدام مؤشرات المايكروستالايت حيث أثبتت النتائج دقة هذه التقنية وسرعتها لتوصيف أصناف النخيل مقارنة مع التوصيف الظاهري (الثمري، الخضري) والذي عادة يستغرق فترة زمنية طويلة قد تصل الى فترة التزهير. وتتسم تقنية المايكروستالايت بالثبات حيث انها تعتمد على المادة الوراثية على عكس التوصيف الظاهري الذي قد يتأثر بالظروف البيئية المختلفة.

كما أظهرت النتائج وجود درجة عالية من التقارب الوراثي بين الاصناف التي شملتها الدراسة في كل من المملكة العربية السعودية، مملكة البحرين، دولة قطر، دولة الامارات العربية المتحدة وسلطنة عمان، وذلك بحكم الموقع الجغرافي بين تلك الدول بالإضافة الى الطرق التقليدية والحديثة المتبعة لإكثار وزراعة النخيل في هذه الدول سواء باستخدام الفسائل التقليدية أو الفسائل المنتجة عن طريق الزراعة النسيجية. بينما تميزت أصناف دولة الكويت عن باقي أصناف الدول ويرجع ذلك لبعدها جغرافي قليلا عن باقي الدول.

أظهرت النتائج أيضا اعلى قيمة لمعامل التشابه ٠,٩١ والتي كانت بين أصناف دولة الكويت، بينما تراوحت قيم معامل التشابه بين أصناف بقية الدول من ٠,٨٣-٠,٨٨، والذي يستنتج من خلاله وجود تقارب وراثي كبير بين أصناف النخيل في دول مجلس التعاون الخليجي العربية.

١٩٧٣ Unbiased Genetic Identity ٠,٩٠ بين صنف الخلاص من كل من قطر والبحرين مما يدل على التقارب الوراثي الكبير لصنف الخلاص في كل من قطر والبحرين. بينما كانت اقل قيمة لمعامل التشابه لصنف الخلاص في كل من السعودية وعمان. ويوضح الشكل ١٢ مخطط التقارب الوراثي لصنف الخصاب في كل من الكويت، السعودية، عمان والامارات. وكانت أعلى قيمة لمعامل التشابه ٠,٧٧ بين صنف خصاب من عمان والامارات، بينما كانت اقل قيمة لمعامل التشابه بين صنف خصاب من السعودية والكويت.

يوضح شكل ١٣ مخطط التقارب الوراثي لصنف الخنيزي في كل من البحرين، الامارات، عمان وقطر، حيث كانت أعلى قيمة لمعامل التشابه بين صنف الخنيزي في كل من قطر والبحرين. أما الشكل ١٤ فيوضح مخطط التقارب الوراثي لصنف هلاي في كل من عمان، البحرين وقطر، حيث كانت أعلى قيمة لمعامل التشابه بين صنف هلاي في كل من قطر والبحرين ٠,٨١. الشكل ١٥ فيوضح التقارب الوراثي لصنف برحي في كل من الكويت، السعودية، البحرين وقطر. ويتضح من الشكل ١٦ مخطط التقارب الوراثي لكل الاصناف المشتركة بين دول مجلس التعاون الخليجي، حيث يمكن أن يكون التشابه في الصفات المظهرية أو الجينية. تشمل هذه الدراسة على التنوع الوراثي لأهم الأصناف المنزرعة في كل دول مجلس التعاون الخليجي. تعتبر هذه الدراسة الأولى من نوعها لتقييم أصناف

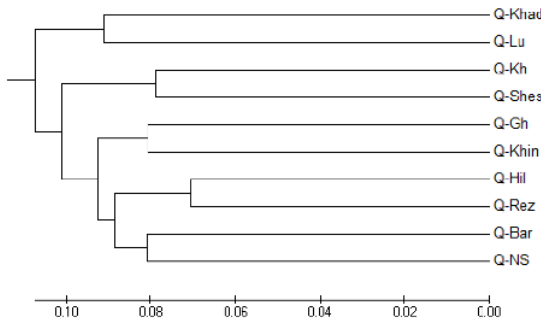

شكل ٧: الشجرة العنقودية لتشابه أصناف النخيل من دولة قطر

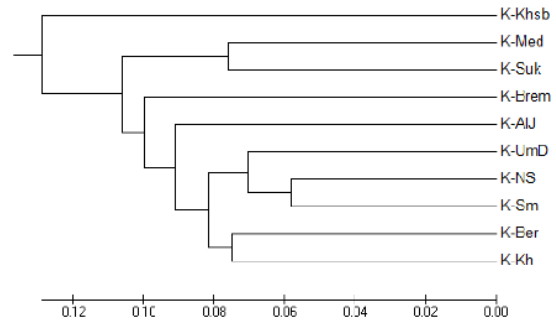

شكل ٥: الشجرة العنقودية لتشابه أصناف النخيل من دولة الكويت.

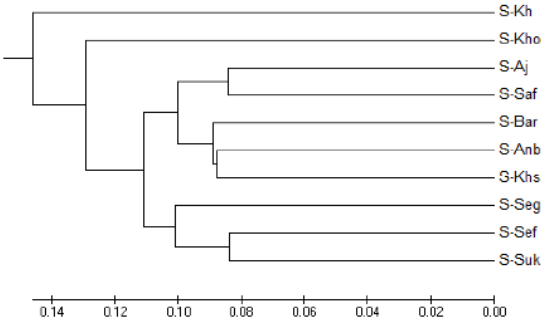

شكل ٨: الشجرة العنقودية لتشابه أصناف النخيل من المملكة العربية السعودية.

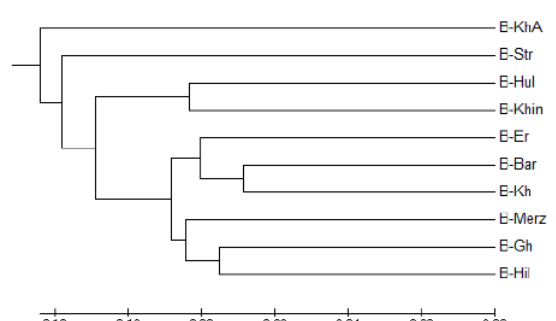

شكل ٦: الشجرة العنقودية لتشابه أصناف النخيل من مملكة البحرين.

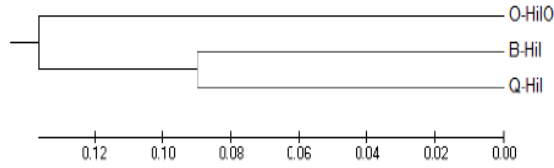

شكل ١٤: الشجرة العنقودية لتشابه صنف الهلاي المزروع في بعض دول مجلس التعاون الخليجي

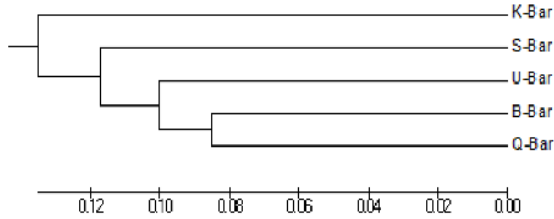

شكل ١٥: الشجرة العنقودية لتشابه صنف برحي المزروع في بعض دول مجلس التعاون الخليجي

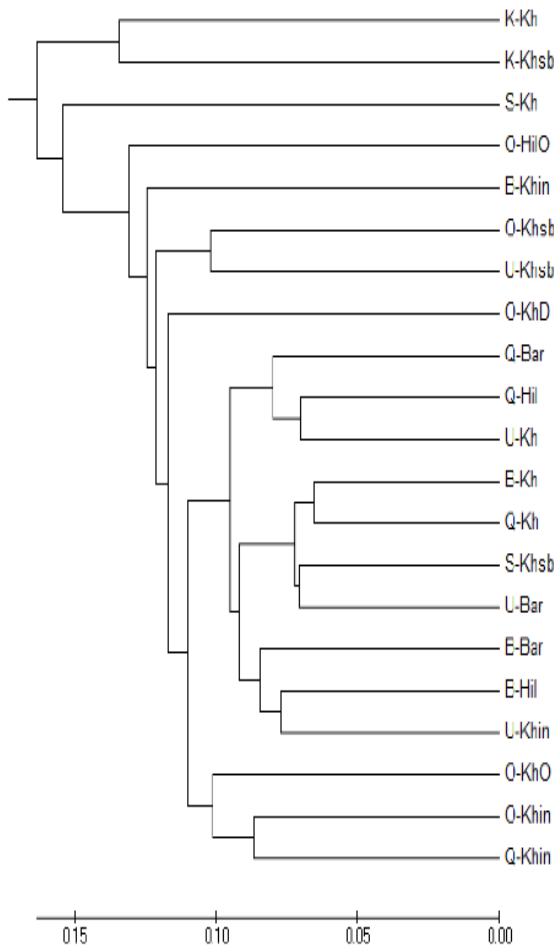

شكل ١٦: الشجرة العنقودية للأصناف (خلاص، خنيزي، خصاب، برحي، هلاي) المزروعة في بعض دول مجلس التعاون الخليجي

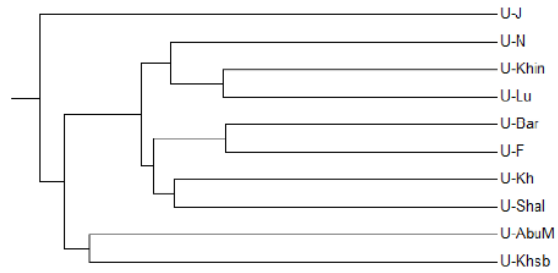

شكل ٩: الشجرة العنقودية لتشابه أصناف النخيل من دولة الامارات العربية المتحدة.

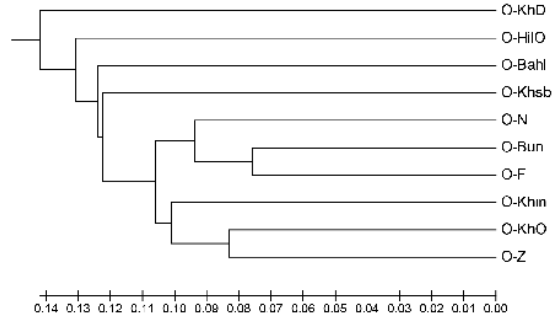

شكل ١٠: الشجرة العنقودية لتشابه أصناف النخيل من سلطنة عمان.

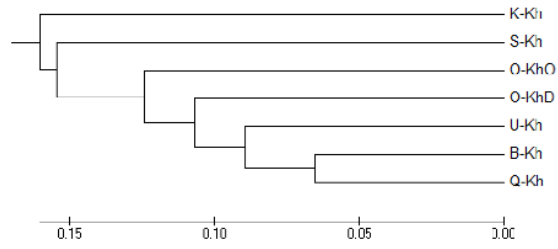

شكل ١١: الشجرة العنقودية لتشابه صنف الخلاص المزروع في بعض دول مجلس التعاون الخليجي

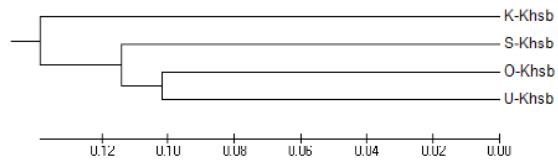

شكل ١٢: الشجرة العنقودية لتشابه صنف الخصاب المزروع في بعض دول مجلس التعاون الخليجي

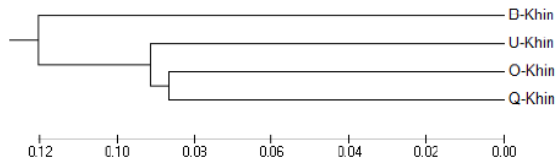

شكل ١٣: الشجرة العنقودية لتشابه صنف الخنيزي المزروع في بعض دول مجلس التعاون الخليجي

المراجع:

العربية:

- عبد الجبار البكر. ١٩٧٢. نخلة التمر ؛ ماضيها وحاضرها والجديد في زراعتها وصناعتها وتجارتها. مطبعة العاني-بغداد. ١٠٨٠ صفحة.
- المدير، جاسم محمد. ٢٠١٠. أطلس أصناف التمور في الخليج العربي والعناية بالنخيل. مكتبة الكويت الوطنية. طبعة ثانية. ١٠٤ صفحة.
- راشد محمد خلفان الشريقي وحسن عبد الرحمن شبانه. ٢٠٠٠. وزارة الزراعة والثروة السمكية بدولة الامارات العربية المتحدة. النخيل و انتاج التمور في دولة الامارات العربية المتحدة. ٢٧٦ صفحة
- إبراهيم، عبد الباسط عودة. ٢٠١٣. زراعة النخيل و انتاج التمور في الوطن العربي (الواقع الراهن/المعوقات/آفاق التطوير). مركز جمعة الماجد للثقافة والتراث -دي. ٥١٤ صفحة.
- إبراهيم، عبد الباسط عودة. ٢٠١٤. نخلة التمر ، تاريخ وتراث ،غذاء ودواء. مركز عيسى الثقافي. ٣٢٧ صفحة.
- الفاتح ، محمد مهدي. ٢٠٠٥. نخيل التمر في دولة قطر/الاصناف ومواصفاتها. وزارة الشؤون البلدية والزراعة/ادارة البحوث الزراعيه والمائية. ٢٦٨ صفحة.
- وزارة الزراعة- المملكة العربية السعودية. ٢٠٠٦. اصناف التمور المشهورة بالمملكة العربية السعودية. ٢٤٥ صفحة.
- أيمن فريجة، بوبكر الذهبي، محمد بن صالح، وآدن أو حسن ٢٠١٧. الميزة التنافسية للقطاع النخيل في دول مجلس التعاون الخليجي في السوق الدولية: توازن سوق الأسهم، وكشف عن المزايا النسبية، والتجارةز تقرير فني . المركز الدولي للبحوث الزراعية في المناطق الجافة. ١٧ صفحة.
- المركز الدولي للبحوث الزراعية في المناطق الجافة (ايكاردا). ٢٠٠٦. وثيقة مشروع انتاج نخيل التمر بدول الخليج العربية.
- محمد بن صالح وعبد العزيز الحارثي. ١٩٩٩. أصناف نخيل التمر العمانية: توزيعها، استخداماتها وأهم ميزات البيئية والإنتاجية. الندوة المشتركة بين السلطنة والجمهورية التونسية حول إنتاج وتوزيع التمور. مسقط ١٤ إلى ١٦ نوفمبر ١٩٩٩

الأجنبية:

- International Plant Genetic Resources Institute (IPGRI). 2005. Descripteurs du palmier dattier. 61 p.
- Sudhers C. , Sudhersan J., Ashkanani J. and L. Al-Sabah. 2017. Date Palm Status and Perspective in Kuwait. In: Jain SM, Khayri JM, Johnson DV (eds) Date palm biotechnology. Springer, Dordrecht, pp 299-321.
- Nazir H. M., Osman E. A., Talaat A.A. and M.S. Al-Yafai. 2017. Date Palm Status and Perspective in Qatar. In: Jain SM, Khayri JM, Johnson DV (eds) Date palm biotechnology. Springer, Dordrecht, pp 223-351.
- Ahmed, T.A. and Al-Qaradawi, A. 2009. Molecular phylogeny of Qatari date palm genotypes using simple sequence repeats markers. Biotechnology 8:126-131.
- Al Abdulhadi, I. Ali-Dinar, H. and Ebert, G. 2005. Ion distribution and partitioning of date palm (Phoenix dactylifera L.) under salinity conditions. National Date Palm Research Center, Alhassa.
- Borsani, O.V. and M.A. Botella. 2003. Developing salt tolerant plants in a new country.A molecular biology approach. J. Plant Cell Tissue Organ Cult. 73: 101 – 115.
- El-Kharbotly A., El-Mardi, O., Al-Saidi, N. and Al-Mahruki, Y.1998. Towards the construction of genetic map of date palms using AFLP technique. “The First International Conference on Date Palm”, United Arab Emirates University, Al-Ain, UAE. p. 194-207.
- Rohlf FJ 1998. NTSYSpc: numerical taxonomy and multivariate analysis system. Version 2.02. <http://www.exetersoftware.com/cat/ntsyspc/ntsyspc.html>



ملحقات

	التاريخ:
	الصف:
	مكان زراعته:
	إحداثياته أو رقمه ومالك المزرعة
	العمر:
	الباحث:

١- معلومات عامة عن الصف

أهم خصائصه			إسم الصف:
تمر	رطب	بسر	مرحلة استهلاك الصف في الغالب :
إستهلاك محلي وتصدير	تصدير	إستهلاك محلي	منافذ إستهلاك الصف:
			مناطق زراعة الصف:
ضعيف	متوسط	غزير	الإنتاج:
تمر	رطب	بسر	مرحلة الحصاد:
			حساسية الصف للآفات:
			حساسية الصف لنقص المياه:
			حساسية الصف للملوحة:
			خصائص أخرى:

٢- القياسات الخضرية:

١.٢ النخلة:

	الطول (متر)
	محيط الجذع على ارتفاع متر بالمتر
	عدد السعف أو الأوراق

٢.٢- قياسات السعفة (الورقة):

ملاحظة: تتم القياسات على ٣ سعفات لكل نخلة من وسط النخلة ويحرص على اختيار سعفات كاملة الخوص والشوك وسليمة من الاصابات

٣	٢	١	قياسات السعفة
			الطول الكلي لنصل السعفة (متر)
			عدد الوريقات على السعفة
			عدد الشوك على يمين السعفة
			عدد الشوك على يسار السعفة
			طول منطقة الأشواك (سم)
			زاوية الانفراج عند عدم وجود خوصة طرفية واحدة (درجة)
			المجموعات الشوكية الغالبة

٣.٢ - قياسات الخوص والشوك:

٩	٨	٧	٦	٥	٤	٣	٢	١	
									طول الخوص (سم)
									على يمين السعفة
									طول الخوص على يسار السعفة
									عرض الخوصة في الوسط (سم)
من القاعدة			من الوسط			من القمة			الشوك
									طول الشوك (سم)
									ثخن النصل
									عرض النصل

٤.٢ - قياسات الأزهار:

ملاحظة: تتم القياسات على ٣ عذوق من النخلة الواحدة تؤخذ من الحلقة المتوسطة بعد عقد الثمار بالنسبة للأصناف.

٣	٢	١	
			طول السويطة الكامل (سم)
			الطول المثمر من السويطة (سم)
من القمة	بروز الشماريخ	من القاعدة	
			عرض السويطة (سم)
			سمك السويطة (سم)
			عدد الشماريخ بالعذوق

٩	٨	٧	٦	٥	٤	٣	٢	١	
									الشماريخ
									طول الشماريخ
									طول الجزء المثمر من الشماريخ
									عدد الأزهار بالشماريخ
									عرض الخوصة في الوسط (سم)

٥.٢ - القياسات الثمرية:

شكل الثمرة

في مرحلة البسر:

٢٠	١٩	١٨	١٧	١٦	١٥	١٤	١٣	١٢	١١	١٠	٩	٨	٧	٦	٥	٤	٣	٢	١		
																					طول الثمرة (سم)
																					قطر الثمرة (سم)
																					سمك لحم الثمرة (مم)
																					وزن الثمرة الطري (غرام)

أشكال التمور



OBVATE



OVATE ELONGATED)

OBOVATE
ELONGATED

OVATE)



ELLIPTICAL



CYLINDRICAL



SHERICAL



GLOBAL

FALCOID
ELONGATED

((OVATE بيضوي
 بيضوي منعكس (OBVATE)
 ((OVATE ELONGATED بيضوي مستطيل
 ((OBOVATE ELONGATED بيضوي معكوس مستطيل
 ((FALCOID ELONGATED محدب مستطيل

المسميات العربية لأشكال التمور
 مستدير وكروي (SPHERICAL)
 إسطوانى ((CYLINDRICAL
 كروي مسطح القطبين ((GLOBAL
 إهليلجى ((ELLIPTICAL

الاصناف التي شملتها الدراسة مع اختصار كل صنف

الامارات العربية المتحدة		المملكة العربية السعودية	
U-F	فرض	S-Kh	خلاص
U-Kh	خلاص	S-Khsb	خصاب
U-Bar	برحي	S-Seg	صقعي
U-Hsb	خصاب	S-Suk	سكري
U-N	نغال	S-Bar	برحي
U-Lu	لولو	S-Sef	صفري
U-J	جبري	S-Saf	صفاوي
U-AbuM	أبومعان	S-Aj	عجوة
U-Shal	شهل	S-Anb	عنبرة
		S-Khod	خضري
سلطنة عمان		مملكة البحرين	
O-KhD	خلاص الظاهرة	B-Str	ستراوي
O-N	نغال	B-Bar	برحي
O-Kho	خلاص عمان	B-Kh	خلاص
O-F	فرض	B-Merz	مرزبان
O-Khsb	خصاب	B-Er	ارزيز
O-Bun	بونارنجة	B-KhA	خصبة عصفور
O-Khin	خنيزي	B-Gh	غرة
O-Z	زبد	B-Hil	هلالي
O-HilO	هلالي عمان	B-Hul	حلاو
O-Bahl	بهلاني اثنى	B-Khin	خنيزي
دولة قطر		دولة الكويت	
Q-Gh	غر	K-NS	نبت سيف
Q-Bar	برحي	K-Sm	سعمران
Q-Hil	هلالي	K-Kh	خلاص
Q-Rez	رزيز	K-Bar	برحي
Q-Kh	خلاص	K-Khsb	خصاب
Q-Shes	شيشي	K-Brem	بريم
Q-Khin	خنيزي	K-AlJ	الجوزي
Q-NS	نبت سيف	K-UmD	ام الدهن
Q-Khad	خضراوي	K-Suk	سكري
Q-Lu	لولو	K-Med	مجهول