



# Mise à Grande Echelle des technologies agroforestières favorables au Climat (SmAT-Scaling)

Formation des formateurs sur les Centre Ruraux de Ressources

Sevare, Mopti

Djalal Ademonla Arinloye

4/21/2015

[www.worldagroforestry.org](http://www.worldagroforestry.org)



# Objectif du projet

- Améliorer l'accès et l'utilisation de technologies favorables au climat à travers la mise à échelle des pratiques agroforestières éprouvées et un meilleur accès aux marchés, pour l'amélioration de la sécurité alimentaire et nutritionnelle, et le renforcement de la résilience des systèmes agricoles

# Technologies Agroforestières

- *Banques fourragères à base de Gliricidia sepium, Pterocarpus erinaceus et P. lucens,*
- *Haies vives avec Jatropha curcas,*
- *Régénération Naturelle Assistée (RNA) avec Acacia senegal (gum Arabic), Vitellaria paradoxa (Karité), Parkia biglobosa (Néré) ou Faidherbia albida,*
- *Arbres fruitiers dans les champs de cultures et parcs,*
- *Banques alimentaires avec Adansonia digitata (baobab) et Moringa oleifera,*
- *Techniques de gestion des sols et de l'eau (zai, demi-lunes, les cordons pierreux).*



# Avantages du projet

- Les centres ruraux de ressources aideront les producteurs à accéder et produire les arbres fruitiers/légumiers et fourragères de qualité près de chez eux et à des prix abordables.
- Avec les revenus générés par la transformation des produits agroforestiers en partenariat avec les privés (PPP), les femmes et les jeunes seront en mesure de soutenir leurs familles et aider à fournir de meilleurs soins de santé, les frais de scolarité et livres pour leurs enfants.

# Résultats attendus

- Identifier et diffuser les pratiques agroforestières contextualisées et favorables au climat sur la base de l'existant avec des approches de vulgarisation communautaires ;
- Promouvoir la production et la distribution des semences/plants d'arbres au niveau communautaire;
- Diversifier les opportunités de marchés des produits d'arbres à valeurs nutritive et économique élevées;

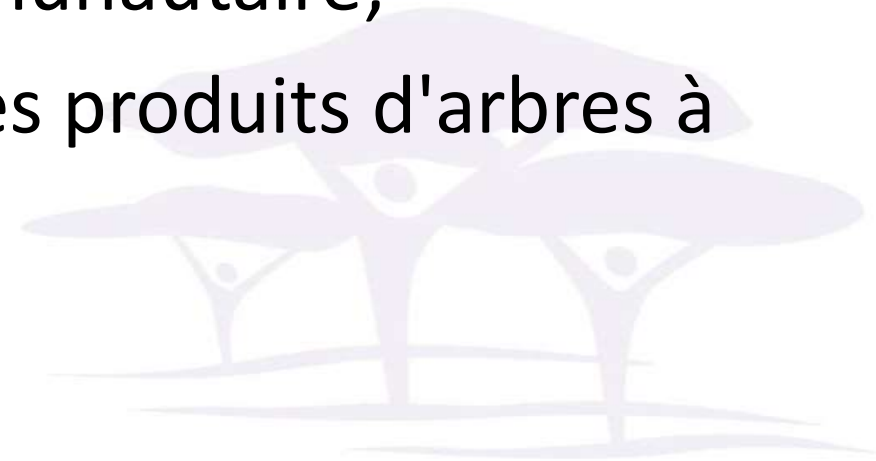

# Résultats attendus (cont...)

- Sensibiliser les décideurs politiques et acteurs du développement rural pour une adoption généralisée de pratiques agroforestières favorables au climat;
- Renforcer les capacités des acteurs pour une meilleure adaptation aux extrêmes et catastrophes climatiques, et mettre en place des plateformes d'innovation pour le partage de connaissances et le co-apprentissage;
- Promouvoir le partenariat public-privé sur le Karité et Jatropha avec les acteurs du secteur privé.

# Approches de mise en œuvre

- "Bottom-up" axé sur la demande et le marché;
- Plateformes multi-acteurs d'innovations;
- **Centres Ruraux de Ressources;**
- Partenariats Public-Privé.

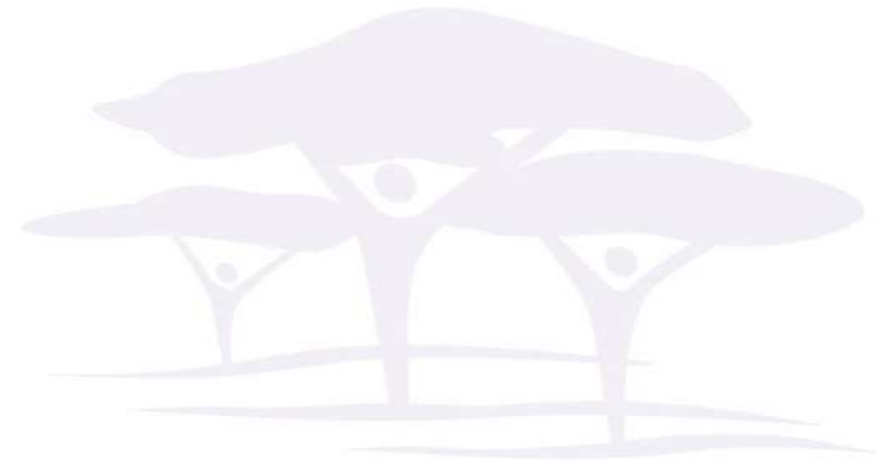

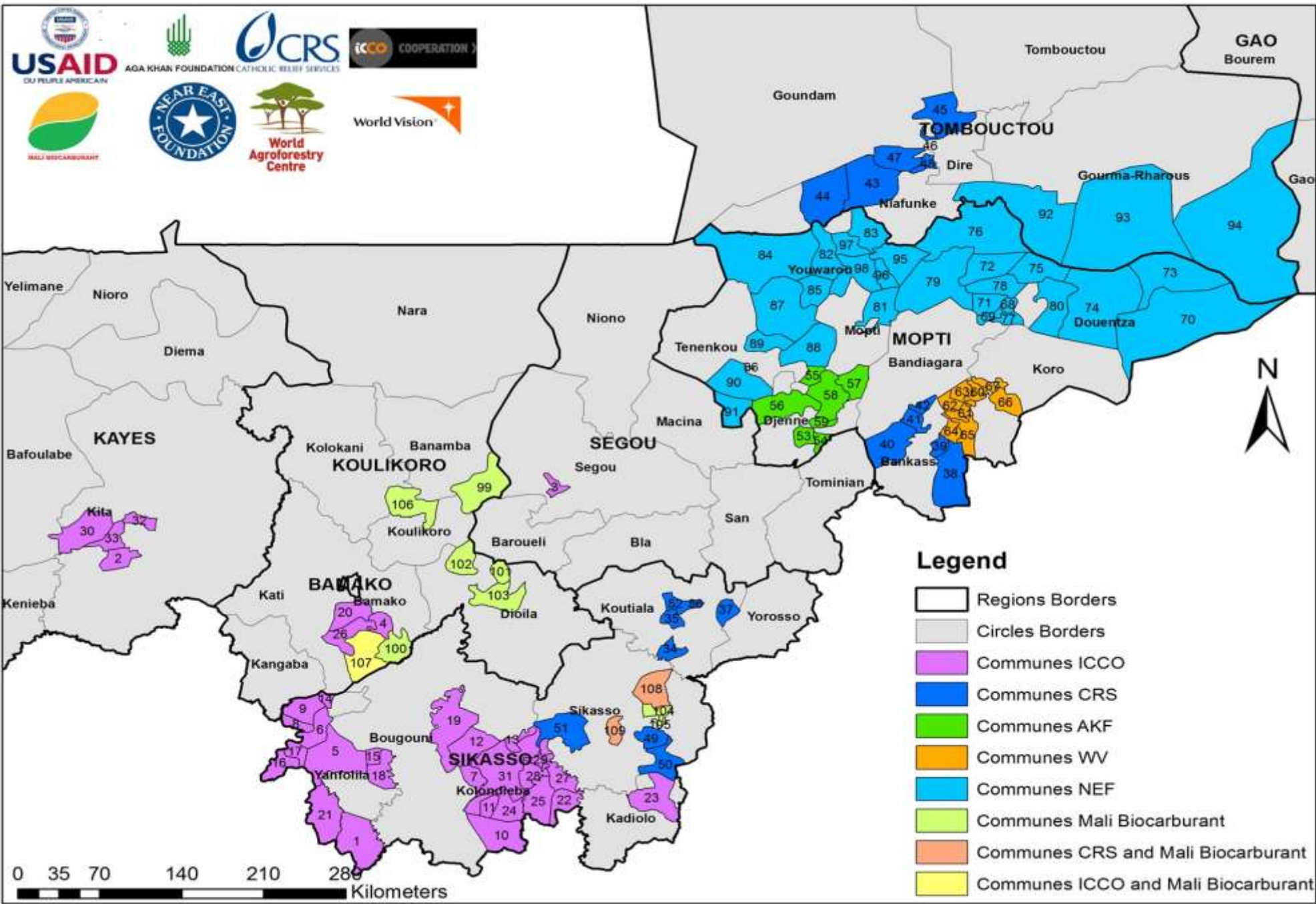

Où intervient le projet?



# Organisations/structures impliquées

Le projet, financé par l'**USAID-Mali**, est mis en œuvre par le World Agroforestry Centre (**ICRAF**) pour 5 ans [2014-2019], en partenariat avec :

1. Catholic Relief Services (**CRS**)
2. Aga Khan Foundation (**AKF**)
3. World Vision Mali (**WV**)
4. Interchurch Organization for Development Cooperation (**ICCO Cooperation**)
5. Mali Biocarburant SA (**MBSA**)
6. Near East Foundation (**NEF**)
7. Institut d'Economie Rurale (**IER**)
8. Directions d'Agricultures et des Eaux et Forêts (**DRA & DREF**).



# Progrès et quelques acquis du projet

- Concept note – Document de Project
- Plan Annuel de travail
- Autorisation de dépense de 10% (Pre-Award)
- Rapport mensuels et Trimestriels (1-2-3, Q1 Q2)
- Dialogue et rencontre continue avec USAID
- EMMP (plan de suivi et de mitigation des effets environnementaux)
- SMILER (**S**imple-**M**esure-**I**ndicators-**L**earning-**E**vidence-**R**eports)

# Progrès et quelques acquis du projet

- Document de projet PPP approuvé pour Karité et finalisé pour Jatropa
- Rencontres Technique et de S&E entre ICRAF and Partenaires
- Équipes S&E composée de PM and M&E
- Liste d'email pour tous les acteurs de mise en œuvre pour l'équipe S&E

| No | Name                | Position and organization |
|----|---------------------|---------------------------|
| 1  | JOACHIM N.BINAM     | Scientist ICRAF           |
| 2  | DJALAL ARINLOYE     | Project Manager ICRAF     |
| 3  | LADJI BINOKO SIDIBE | M&E officer AKF           |
| 4  | LASSANA TRAORE      | Project Manager AKF       |
| 5  | Drissa Diakite      | M&E Assistantn AFK        |
| 6  | NATHALIE DIARRA     | Program officer WV        |
| 7  | JOSUE GOITA         | Project Manager WV        |
| 8  | KATIE SOGOBA        | Project Manager CRS       |
| 9  | Cheikh Oumar TOURE  | M&E officer CRS           |
| 10 | ATAOULAYE BAH       | Program officer ICCO      |
| 11 | Bara Kassambara     | PM MBSA                   |

# Progrès et quelques acquis du projet

- Besoins des partenaires en semence et plants recense et en cours de traitement (Kone & Samanke)
- Formation en CRR
- Cartographie des sites d'intervention du projet
- Clairance Financière des Sous-contrat



# Quelques contraintes et Stratégies

- Retard and les soumissions des rapport → retard de soumission de ICRAF a l'USAID
- Procédure Administratives de ICRAF → 10% Pre-Award
- Mailing management



SmAT-Scaling Mailing for M&E Team only.msg



SmAT-Scaling Mailing.msg

**Technical Reporting Schedule**

| <b>Title of report</b>   | <b>Reporting period</b>     | <b>Due Date</b>                |
|--|-----------------------------|--------------------------------|
| Annual work plan ( <i>planned activities, logframe, timeframe, budget</i> )  | Oct 1, 2014- Sept 30, 2015  | Dec 31, 2015                   |
| Quarter 1 report ( <i>summary updates of activities of undertaken</i> )  | Oct 1 - Dec 31, 2014        | January 15, 2015               |
| Semi-annual report including quarterly 2 ( <i>summary of activities, progress against target indicators, significant achievements, difficulties encountered, adaptive strategies, and other relevant information requested by USAID/Mali</i> ) | Oct 1, 2014- March 31, 2015 | April 15, 2015                 |
| Quarter 3 report ( <i>summary updates of activities of undertaken</i> )  | April 1 - June 30, 2015     | July 15, 2015                  |
| Annual report including Quarter 4 ( <i>summary of activities, progress against target indicators, significant achievements, difficulties encountered, adaptive strategies, and other relevant information requested by USAID/Mali</i> )        | Oct 1, 2014- Sept 30, 2015  | October 15, 2015               |
| Performance Plan and Report (PPR) table  | Oct 1, 2014- Sept 30, 2015  | October 30, 2015               |
| Feed the Future Monitoring System (FTFMS)  | Oct 1, 2014- Sept 30, 2015  | 15 October 2015                |
| Monthly update( <i>does not have to be long</i> )  | Oct 1, 2014- Sept 30, 2015  | 18 <sup>th</sup> of each month |
| Environmental Mitigation and Monitoring Plan (EMMP)  | Oct 1, 2014- Sept 30, 2015  | January 15, 2015               |

**Financial Reporting Schedule**

| <b>Title of report</b> | <b>Reporting period</b>                 | <b>Due Date</b>  |
|------------------------|---|------------------|
| Financial Report       | Quarter 1 (Oct 1 - Dec 31, 2014)        | January 20, 2015 |
| Financial Report       | Quarter 2 (Jan 1 - March 31, 2015)      | April 20, 2015   |
| Financial Report       | Quarter 3 (April 1 - June 30, 2015)     | July 20, 2015    |
| Financial Report       | Quarter 4 (July 1 - September 30, 2015) | October 20, 2015 |

# Plan du 3e Trimestres

- Amélioration de la communication
  - Dépliants
  - Kakemono
  - Poster
  - Etc.
- Démarrage de l' étude de base
- Partage des résultats avec l'USAID (feedback meeting)
- Travaux de suivi et évaluation (Familiarisation avec le SMILER)

# Étude référentielle de base

| Activités  | Echéance                | Durée    | Responsable          |
|--|-------------------------|----------|----------------------|
| Publication de l'appel à candidature                       | 23 Avril                | 15 jours | ICRAF & Partner      |
| Soumission de l'offre technique et financière              | 7-8 Mai                 | 1 jour   | Consultant           |
| Dépouillement et recrutement de consultant                 | 11 Mai                  | 2 jours  | ME Team              |
| Amendement des offres par le ME team (réunion de cadrage)  | 13 Mai                  | 1 jour   | ME Team & Consultant |
| Recrutement des enquêteurs                                 | 15 Mai                  | 2 jours  | ME Team              |
| Formation des enquêteurs sur les outils                    | 18 Mai                  | 1 jour   | Consultant           |
| Formation des enquêteurs sur l'utilisation des Smartphones | 19 Mai                  | 2 jours  | ME Team              |
| Démarrage de l'enquête de terrain                          | 22 Mai -5 juin          | 15 jours | Consultant           |
| Analysis des données et rapportage                         | 6 Juin- 20 Juin         | 15 jours | Consultant           |
| Atelier de restitution des résultats préliminaires         | 24 juin                 | 1 jour   | Consultant & ME Team |
| Soumission du 1 <sup>er</sup> draft du rapport             | 1 <sup>er</sup> Juillet | 1 day    | Consultant           |
| Revue par le ME team                                       | 2 – 8 Juillet           | 7 jours  | ME Team              |
| Soumission du rapport final                                | 15 Juillet              | 7 jours  | Consultant           |
| Atelier de validation finale                               | 22 Juillet              | 1 jour   | Consultant           |



# Plan du 3e Trimestres

- Acquisition des Smartphones?
  - Cout?
  - Quantité?
  - Quand?





**USAID** | **MALI**  
FROM THE AMERICAN PEOPLE



**FEED THE FUTURE**  
The U.S. Government's Global Hunger and Food Security Initiative

THANKS FOR YOUR ATTENTION

**WORLD**  
**AGROFORESTRY**  
**CENTRE**



AGA KHAN FOUNDATION



COOPERATION >



World Vision®



**AGROFORESTRY**